AMTSBLATT

www.stadt-hohenmoelsen.de

Nr.: 12
Jahrgang 35
30. November 2024

Hohenmölser Weihnachtsmarkt

am 14. und 15. Dezember auf dem Altmarkt

Sonnabend, 14. Dezember 2024, 14.00 Uhr – 21.00 Uhr

14:00 Uhr	**Eröffnung durch den Bürgermeister**
14:10 Uhr	**Programm der KiTa "Anne-Frank"**
15:00 Uhr	**Stollenanschnitt durch den Bürgermeister**
16:00 Uhr	**Schalmeienkapelle Taucha**
17:00 Uhr	**Großes Weihnachtssingen in der Stadtkirche**
19:00 Uhr	**Konzert "Blazerkollektiv" in der Stadtkirche**

Sonntag, 15. Dezember 2024, 14.00 Uhr – 18.00 Uhr

14:00 Uhr	**Eröffnung durch den Bürgermeister**
	Weihnachtliches Kochduell (Vorbereitung)
14:10 Uhr	**Programm KiTa "Spatzennest"**
15:00 Uhr	**Jagdhornbläser Hohenmölsen (in der Kirche)**
	Auftritt Tanzgruppe Cheerdance
16:00 Uhr	**Tanzschule TANZERIA**
17:00 Uhr	**Bekanntgabe Gewinner des "Goldenen Kochlöffels"**

Schlendern Sie über den kleinen, feinen Weihnachtsmarkt in Hohenmölsen und probieren Sie die vielen kulinarischen süßen und deftigen Angebote. Wenn Ihnen das ein oder andere kleine Weihnachtsgeschenk noch fehlen sollte, werden Sie dies auch finden.
Auch der Weihnachtsmann wird sich ab und zu auf unserem Weihnachtsmarkt sehen lassen.

Am Sonntag sollten Sie sich nicht an den heimischen Herd stellen. Schauen Sie in die Töpfe der Teams vom Kochduell. Dort werden wieder leckere Suppen gekocht und Sie schlemmen für einen guten Zweck. Guten Appetit!

Stadt
HOHENMÖLSEN
mit den Ortsteilen
GRANSCHÜTZ
AUPITZ
WEBAU
WÄHLITZ
RÖSSULN
TAUCHA
ZEMBSCHEN
KEUTSCHEN
WERSCHEN
OBERWERSCHEN

Bekanntmachungen
Informationen
Kirchliche Nachrichten
Kulturveranstaltungen
Sportveranstaltungen
Vereinsnachrichten
Programme

Impressum:

Herausgeber:	Stadt Hohenmölsen, Der Bürgermeister
Redaktion:	Stadt Hohenmölsen, Frau Trebs, Markt 1, 06679 Hohenmölsen, E-Mail: amtsblatt@stadt-hohenmoelsen.de, Tel.: (03 44 41) 42143
Satz und Layout:	dbunda.de-mediadesign, Katewitzer Weg 12, 06679 Hohenmölsen, Tel.: (03 44 41) 2 52 57
Druck und Verlag:	LINUS WITTICH Medien KG, 04916 Herzberg, An den Steinenden 10, Tel.: (0 35 35) 4 89-0
Amtsblatt Januar 2025:	Redaktionsschluss: 12. Dezember 2024. Das Amtsblatt erscheint monatlich in einer Auflagenhöhe von 6.105 Exemplaren und wird an alle Haushalte der Stadt Hohenmölsen und deren Ortschaften kostenlos verteilt. Sie haben kein Amtsblatt erhalten? Bitte informieren Sie uns unter Tel.: 03535/489-111

Beschlüsse

Beschlüsse aus der Stadtratssitzung vom 24. Oktober 2024

Beschluss-Nr. SR/VIII/025/2024
Beschluss zur Aufnahme des Vereins: Dorfverein Aupitzer Bäumchen e.V. in die Vereinsförderung (Vereinsförderliste) der Stadt Hohenmölsen

Beschluss-Nr. SR/VIII/026/2024
Beschluss zur Aufnahme des Vereins: Heimatverein Keutschen/ Zembschen e.V. in die Vereinsförderung (Vereinsförderliste) der Stadt Hohenmölsen

Beschluss-Nr. SR/VIII/027/2024
Beschluss zur Bürgermeisterwahl 2025: Bestimmung des Wahltages und der Wahlzeit für Wahl der hauptamtlichen Bürgermeisterin/des hauptamtlichen Bürgermeisters der Stadt Hohenmölsen

Beschluss-Nr. SR/VIII/028/2024
Beschluss zur Bürgermeisterwahl 2025: Stellenausschreibung

Beschluss-Nr. SR/VIII/029/2024
Beschluss über die abschließende Abwägung der Stellungnahmen aus der Öffentlichkeits- und Behördenbeteiligung zum Bebauungsplan Nr. 33 "Wohngebiet - Hinter der Thomas-Müntzer-Straße"

Beschluss-Nr. SR/VIII/030/2024
Beschluss über die Satzung des Bebauungsplanes Nr. 33 "Wohngebiet - Hinter der Thomas-Müntzer-Straße"

Beschluss-Nr. SR/VIII/031/2024
Beschluss zur Zahlung einer Fachkräftezulage

Beschluss-Nr. SR/VIII/032/2024
Beschluss zur Einstellung als Fachingenieurin Technische Dienste

Beschluss-Nr. SR/VIII/033/2024
Beschluss über die Vergabe von Leistungen zur Digitalisierung von Verwaltungsleistungen in der Stadt Hohenmölsen

Information

Stadt Hohenmölsen - Weihnachtsbaumentsorgung im Januar 2025

Sehr geehrte Damen und Herren,

auch im Januar 2025 bietet Ihnen die AW SAS - AöR eine, kostenfreie Entsorgung von abgeschmückten, ausgedienten Weihnachtsbäumen an.
Neben den Abgabemöglichkeiten von Weihnachtbäumen auf den Wertstoffhöfen in Weißenfels, Zeitz und Naumburg sowie auf den Grün- und Astschnittannahmeplätzen der AW SAS - AöR und im Kompostwerk in Weißenfels, kann eine Weihnachtsbaumentsorgung an den vorgegebenen, kommunalen Sammelplätzen, zum nachfolgend festgelegten Termin/Entsorgungstag in Anspruch genommen werden.
Von den kommunalen Sammelplätzen werden nur abgeschmückte, ausgediente Weihnachtsbäume (keine Kunststoffbäume), welche bis 6:00 Uhr am Entsorgungstag bereitgestellt wurden, eingesammelt.
Später bereitgestellte Weihnachtsbäume sowie nicht zur Sammlung aufgerufene und somit widerrechtlich abgelagerte Abfälle sind durch den Baulastträger kostenpflichtig zu entsorgen.
Nachfolgende Sammelplätze werden zum feststehenden Termin/Entsorgungstag am Freitag, den 10.01.2025, ab 6:00 Uhr zur Sammlung angefahren.

	Stadt Hohenmölsen	Entsorgungstag: Freitag, 10.01.2025 ab 6:00 Uhr
1	Stadt Hohenmölsen	Mauerstraße, Parkplatz
2	OT Taucha	Zum Bornberg, Parkplatz
3	OT Keutschen	Ringstraße, DSD Platz
4	OT Wählitz	Wiesengrund, DSD Platz
5	OT Granschütz	Am Auensee, Sportplatz
6	OT Aupitz	Neue Straße, Glascontainerstellplatz
7	OT Webau	Gnäditz an den Glascontainern
8	OT Werschen	Hauptstraße, Ecke Mühlgraben
9	OT Oberwerschen	Am Bäckerberg (Sportplatz)
10	OT Rössuln	Am Park, DSD Platz
11	OT Zembschen	Pfarrgasse, DSD Platz

Zusätzlich können Weihnachtbäume auf den folgenden Grün- und Astschnittannahmeplätzen kostenfrei abgegeben werden:

1. Wertstoffhof Weißenfels, Straße am Wehr
   Mo., Mi., Do., Fr. 10:00 bis 17:30 Uhr, Di. geschlossen,
   Sa. 09:00 bis 15:00 Uhr
2. Kompostwerk Weißenfels, Johann-Reis-Straße 21
   Mo. - Fr. 13:00 bis 16:00 Uhr
3. Grün- und Astschnittplatz Hohenmölsen, Gewerbegebiet Einheit 17
   Samstag, den 11.01.2025, 09:00 bis 12:00 Uhr

Fachbereich III

Satzung der Stadt Hohenmölsen zur Festlegung des Umlagebeitragssatzes für die Umlagebeiträge der Verbandsbeiträge der Unterhaltungsverbände „Mittlere Saale – Weiße Elster“ und „Weiße Elster“ für das Beitragsjahr 2024

(Unterhaltungsverbandsumlagebeitragssatzung der Stadt Hohenmölsen 2024)

Aufgrund

- des § 56 Wassergesetzt für das Land Sachsen-Anhalt (WG LSA) vom 16.03.2011 (GVBl. LSA Nr. 8/2011, S. 492), in der derzeit geltenden Fassung.
- der §§ 1 und 2 des Kommunalabgabengesetzes für das Land Sachsen-Anhalt (KAG LSA) vom 13.12.1996 in der derzeit geltenden Fassung und
- § 7 Abs. 1 der Satzung der Stadt Hohenmölsen in seiner Sitzung am 21.11.2024 die folgende Unterhaltungsverbandsumlagebeitragssatzung der Stadt Hohenmölsen 2024 beschlossen:

§ 1
Festlegung des Umlagebeitragssatzes

(1) Der Umlagebeitragssatz für den Umlagebeitrag für den Unterhaltungsverband „Mittlere Saale – Weiße Elster“ für den Flächen- und Erschwernisbeitrag beträgt:

Jahr	Flächenbeitragssatz	Erschwernisbeitrag
2023	14,80 EUR/ha	5,32 EUR/ha

(2) Der Umlagebeitragssatz für den Umlagebeitrag für den Unterhaltungsverband „Weiße Elster“ für den Flächen- und Erschwernisbeitrag beträgt:

Jahr	Flächenbeitragssatz	Erschwernisbeitrag
2023	17,93 EUR/ha	0,00 EUR/ha

§ 2
Inkrafttreten

Die Satzung tritt mit Wirkung zum 01.01.2024 rückwirkend in Kraft.

Ausfertigungsvermerk: Die o. g. Satzung wurde mit einem Schreiben beim Burgenlandkreis angezeigt und wird hiermit ausgefertigt. Die Satzung wird unter der Internetadresse www.stadt-hohenmoelsen.de veröffentlicht (Bereitstellung am 20.12.2024). Bei dem dort eingestellten elektronischen PDF-Dokument handelt es sich um die amtlich verkündete Fassung.

Hohenmölsen, 21.11.2024

Andy Haugk
Bürgermeister

ZWA Bad Dürrenberg

Information

Ablesung Gartenwasserzähler für die Verbrauchsabrechnung 2024

Der ZWA Bad Dürrenberg bittet alle Grundstückseigentümer die Zählerstände der Gartenwasserzähler ab dem 01.11.2024 zu übermitteln.

Folgende Möglichkeiten stehen Ihnen zur Auswahl:

- Besuchen Sie unsere Website. Unter zwa-badduerrenberg.de Rubrik „Kunden“ - „Mitteilung Zählerstand“ steht Ihnen eine Eingabemaske zur Verfügung.
  Hier müssen Sie alle Daten selbständig eingeben.
- Übermitteln Sie uns den Zählerstand telefonisch unter 03462/542533 oder 03462/542516 oder 03462/542527
- Übermitteln Sie uns den Zählerstand per E-Mail info@zwa-badduerrenberg.de oder postalisch.

Nur wenn dem ZWA Bad Dürrenberg eine Zählerstandsmeldung der Gartenwasserzähler vorliegt, kann Wasser, welches nicht in die öffentliche Abwasserkanalisation eingeleitet wurde, bei den jährlichen Gebührenbescheid berücksichtigt werden.

Ein Anspruch auf Absetzung der Schmutzwassergebühren besteht nur, wenn bei Ihnen ein messrichtig funktionierender und geeichter Zähler eingebaut ist. Ihr Zähler muss daher alle 6 Jahre (oder bei einem Defekt) gewechselt werden. Nach Ablauf der Eichfrist besteht kein Anspruch auf Absetzung der Schmutzwassergebühren.

gez. Franz-Xaver Kunert, M.Sc.
Verbandsgeschäftsführer

Fachbereich II

Hinweis zur Bekanntmachung des Planungsverbandes Grüne Magistrale

Die Bekanntmachung „Öffentliche Bekanntmachung Haushaltssatzung und Haushaltsplan 2024 des Planungsverbandes Grüne Magistrale“, wurde am 18.10.2024 im Internet unter *www.zeitz.de/bekanntmachungen* bekannt gegeben.
Sie ist zusätzlich auf der Homepage der Stadt Hohenmölsen unter *www.stadthohenoelsen.de* abrufbar.

Hohenmölsen, 01.11.2024

i. V.

Andy Haugk
Bürgermeister

Stadt Hohenmölsen

Stellenausschreibung Stadt Hohenmölsen

Ausschreibung der Stelle eines hauptamtlichen Bürgermeisters (m/w/d)

Auf der Grundlage des § 63 Abs. 2 des Kommunalverfassungsgesetzes des Landes Sachsen-Anhalt (KVG LSA) wird für die Bürgermeisterwahl in der Stadt Hohenmölsen folgende Stellenausschreibung bekanntgegeben.

Die hauptamtliche Stelle des Bürgermeisters (m/w/d) der Stadt Hohenmölsen ist neu zu besetzen. Die Wahl des Bürgermeisters (m/w/d) findet am 30.03.2025 statt. Sollte kein Bewerber mehr als die Hälfte der gültigen Stimmen erhalten, findet am 27.04.2025 eine Stichwahl zwischen den beiden Bewerbern mit den meisten Stimmen statt.

Die Stadt Hohenmölsen mit ihren Ortschaften Granschütz, Taucha, Webau, Werschen und Zembschen erstreckt sich auf einer Fläche von ca. 75 km² und ist ein attraktiver Wohnort inmitten der Metropolregion Mitteldeutschland. Gelegen im wunderschönen Burgenlandkreis profitiert sie von ihren kurzen Wegen in die Zentren von Halle, Gera, Jena und Leipzig. Als eine Stadt voller Energie bietet sie ihren Einwohnerinnen und Einwohnern (Stand 31.07.2024: 9.553) ein Mehr an Wohnen, Lernen und Erholen im ländlichen Umfeld.

Weitere Informationen erhalten Sie unter: *www.stadt-hohenmoelsen.de*.

Gemäß § 61 Kommunalverfassungsgesetz des Landes Sachsen-Anhalt (KVG LSA) wird der Bürgermeister (m/w/d) von den Wahlberechtigten der Stadt Hohenmölsen gewählt und in das Beamtenverhältnis auf Zeit berufen. Der Amtsantritt ist zum 01.07.2025 vorgesehen. Die 7-jährige Amtszeit beginnt frühestens mit dem Tag des Amtsantritts am 01.07.2025 und endet mit Ablauf des 30.06.2032. Die Besoldung richtet sich nach der Kommunalbesoldungsverordnung des Landes Sachsen-Anhalt (KomBesVO). Danach ist das Amt in die Besoldungsgruppe A 15 eingestuft. Daneben wird eine Aufwandsentschädigung nach §§ 6 und 7 KomBesoVO gewährt.

Gesucht wird eine kreative, einsatzfreudige, verantwortungs- und entscheidungsbewusste Persönlichkeit, die in der Lage ist, die Verwaltung nach den Zielen und Grundsätzen der Kommunalverfassung und des Stadtrates eigenständig zu leiten und bürgernah, leistungsorientiert und wirtschaftlich zu führen. Sie/er vertritt und repräsentiert die Stadt.

Wählbar zum Bürgermeister (m/w/d) sind gemäß § 62 Abs. 1 und 2 KVG LSA Deutsche im Sinne von Artikel 116 des Grundgesetzes und Staatsangehörige anderer Mitgliedsstaaten der Europäischen Union.

Bewerber müssen am Wahltag das 21. Lebensjahr vollendet und am Wahltag das 67. Lebensjahr noch nicht vollendet haben.

Bewerber müssen die Gewähr bieten, dass sie jederzeit für die freiheitlich demokratischen Grundordnung im Sinne des Grundgesetzes und der Verfassung des Landes Sachsen-Anhalt eintreten und nicht vom Wahlrecht ausgeschlossen sind oder infolge Richterspruchs die Wählbarkeit oder die Fähigkeit zur Bekleidung öffentlicher Ämter verloren haben.

Staatsangehörige aus anderen Mitgliedsstaaten der Europäischen Union haben mit der Bewerbung gegenüber der Stadt Hohenmölsen eine Erklärung nach Muster der Anlage 8 b zu § 38 a der Kommunalwahlordnung Land Sachsen-Anhalt (KWO LSA) abzugeben, dass sie nach den Rechtsvorschriften des Staates, dessen Staatsangehörigkeit sie besitzen, nicht vom Wahlrecht ausgeschlossen sind oder die Fähigkeit zur Bekleidung öffentlicher Ämter verloren haben.

Die beamtenrechtlichen Voraussetzungen für die Berufung in das Beamtenverhältnis auf Zeit müssen vorliegen.

Die Bewerbung für das Amt hat schriftlich innerhalb der Einreichungsfrist zu erfolgen und muss folgende Angaben enthalten:

- Familiennamen, Vornamen;
- Beruf oder Stand;
- Geburtsdatum;
- Postleitzahl und Wohnort (Hauptwohnung)

Die Bewerber werden gebeten, eine Bescheinigung der Wählbarkeit der Wohnsitzgemeinde beizufügen.

Die Bewerbung muss von mindestens ein Prozent der zur letzten allgemeinen Neuwahl der Vertretung Wahlberechtigten der Stadt Hohenmölsen persönlich und handschriftlich unterzeichnet sein; § 21 Abs. 9 S. 5,6,8 und 9 KWG LSA gilt entsprechend. Somit sind mindestens 81 Unterstützungsunterschriften von Wahlberechtigten beizubringen. Jeder Wahlberechtigte darf nur eine Unterstützungsunterschrift abgeben.

Die notwendigen Formblätter sind bei der Gemeindewahlleiterin abzufordern.

Die Beibringung der Unterstützungsunterschriften entfällt, wenn
- der Amtsinhaber sich erneut um das Amt des Bürgermeisters bewirbt;
- für Bewerber, die durch eine Partei oder Wählergruppe gemäß § 21 Abs. 10 Satz 1 Kommunalwahlgesetzes Land Sachsen-Anhalt (KWG LSA) unterstützt werden, wenn für den Bewerber (m/w/d) eine Unterstützungserklärung in einem Verfahren nach § 24 KWG LSA abgegeben wurde.

Für die Einreichung der Bewerbung gelten die Bestimmungen des § 30 Kommunalwahlgesetz Land Sachsen-Anhalt und der §§ 38 a sowie 39 Kommunalwahlordnung Land Sachsen-Anhalt.

Die Einreichungsfrist beginnt an dem Tag nach der Bekanntmachung der Stellenausschreibung. Das Ende der Einreichungsfrist wurde vom Stadtrat der Stadt Hohenmölsen auf den 21.01.2025, 18:00 Uhr festgelegt. Die Bewerbungen sind innerhalb dieser Einreichungsfrist schriftlich (gem. § 261 BGB Erfordernis der eigenhändigen Namensunterschrift des Bewerbers (m/w/d) oder ein notariell beglaubigtes Handzeichen oder eine notarielle Beurkundung) einzureichen bei:

Stadt Hohenmölsen
Gemeindewahlleiterin
Birgit Rutkowski
Markt 1
06679 Hohenmölsen

Eine Rücknahme der Bewerbung ist nur innerhalb dieser Frist durch schriftliche Erklärung möglich. Später eingereichte Bewerbungen können nach der Abgabefrist nicht berücksichtigt werden.

Nähere Auskünfte über die Form der Bewerbung erteilt die Gemeindewahlleiterin der Stadt Hohenmölsen, Großgrimmaer Straße 2, 06679 Hohenmölsen, Tel. 034441 / 42-211, E-Mail: Rutkowski@stadt-hohenmoelsen.de.

i.V.

Stadt Hohenmölsen

Andy Haugk
Bürgermeister

Vermerk
*Die Stellenausschreibung wurde unter der Internetadresse **www.stadt-hohenmoelsen.de** veröffentlicht (Bereitstellung am 25. November 2024). Bei dem dort eingestellten elektronischen PDF-Dokument handelt es sich um das amtlich verkündete Dokument.*

Hohenmölsen Hat Mehr Eine Stadt voller Energie!

Bekanntmachung

Bekanntmachung zur Einsichtnahme in Unterlagen bezüglich der Mitverbrennung im Industriekraftwerk Wählitz - Jahr 2023

Sehr geehrte Einwohner der Ortschaft Webau,

die **MIBRAG GmbH**
mit Sitz in Zeitz, Glück-Auf-Straße 1

stellt Ihnen

für das Industriekraftwerk Wählitz

im Zeitraum

von Montag, dem 02. Dezember,
bis Freitag, dem 06. Dezember 2024
sowie
von Montag, dem 09. Dezember,
bis Freitag, dem 13. Dezember 2024,
jeweils in der Zeit von 09:00 Uhr bis 15:00 Uhr,
im Verwaltungsgebäude der MIBRAG
in Zeitz/OT Theißen,
Glück-Auf-Straße 1

Unterlagen zur Einsichtnahme bereit.

Auf der Grundlage bestehender Genehmigungen des Landesamtes für Geologie und Bergwesen Sachsen-Anhalt (LAGB) mit Sitz in Halle wurde im Jahr 2023 die Mitverbrennung von Tiermehl im Industriekraftwerk Wählitz durchgeführt.

Bestandteile der bereitliegenden Unterlagen sind:

- eine Kurzinformation
- die Ergebnisse der Funktionsprüfungen/Kalibrierungen der kontinuierlich arbeitenden Emissionsmesstechnik
- der Bericht über die Funktionsprüfung der Temperaturmesseinrichtungen sowie
- der Bericht über die Emissionsmessungen ausgewählter Parameter.

Als Ansprechpartnerin während des o. g. Zeitraumes steht Ihnen Frau Rerinck zur Verfügung. Falls Sie einen Termin vor 09:00 Uhr oder nach 15:00 Uhr im oben genannten Zeitraum wünschen, melden Sie sich bitte vorher unter der **Telefonnummer: 03441 684 440** an.

Gemeindewahlleiterin

Wahlhelfer gesucht – Sind Sie dabei?

Sehr geehrte Mitbürgerinnen und Mitbürger,

im kommenden Jahr finden zwei Wahlen statt

- Wahl zum 21. Deutschen Bundestag am 23.02.2025
- Wahl des Bürgermeisters/der Bürgermeisterin der Stadt Hohenmölsen am 30.03.2025.

Wie bereits bei den zahlreichen Wahlen in den vergangenen Jahren bedarf es speziell am Wahltag der Unterstützung durch die Bürgerinnen und Bürger des Hohenmölsener Landes – denn ohne Unterstützung zahlreicher ehrenamtlicher Helfer ist die Durchführung der Wahl nicht möglich. In den Wahllokalen der Stadt Hohenmölsen und ihrer Ortschaften werden an den beiden Wahlsonntagen jeweils ca. 80 ehrenamtliche Wahlhelfer benötigt. Diese ehrenamtliche Tätigkeit ist in unserer Demokratie unverzichtbar und wird damit ganz praktisch ein Stück gelebte Demokratie.

Daher unsere Bitte:
Wenn Sie mindestens 18 Jahre alt sind und zu den o.g. Wahlterminen in einem Wahllokal als Wahlhelferin/Wahlhelfer die Durchführung der Wahlen unterstützen möchten, melden Sie sich und werden Sie dadurch Teil unserer Wahlteams. Bei Interesse oder Fragen wenden Sie sich bitte an den FB II - Ordnung und Soziales der Stadtverwaltung Hohenmölsen unter Tel. 034441 / 42-211 oder *Rutkowski@stadt-hohenmoelsen.de*. Ihre Bereitschaft können Sie ebenfalls digital unter *wahlen@stadt-hohenmoelsen.de* oder über die Homepage der Stadt Hohenmölsen / Meldewesen online erklären.

Abschließend noch ein Hinweis an alle Wahlberechtigten:
Bitte prüfen Sie die Beschriftung Ihres Briefkastens! Nur bei einer ordnungsgemäßen und gut lesbaren Beschriftung ist es möglich, dass die Wahlbenachrichtigung ohne Problem zugestellt werden kann. Vielen Dank.

Birgit Rutkowski
Gemeindewahlleiterin

Das Amtsblatt im Internet:
www.stadt-hohenmoelsen.de
(Rathaus & Bürger - Amtsblatt)

FHW FERNWÄRME HOHENMÖLSEN-WEBAU
Bereitschaftstelefon:
034441 / 4 72 17

Fernwärme GmbH Hohenmölsen-Webau

Änderung des Fernwärmepreises im Versorgungsgebiet Hohenmölsen - Webau

Sehr geehrte Fernwärmekunden,

in Anwendung der Preisänderungsklausel erfolgt die Preisanpassung **zum 01.01.2025**, basierend auf § 24 der „Verordnung über Allgemeine Bedingungen für die Versorgung mit Fernwärme (AVBFernwärmeV)“in der Fassung vom **13.07.2022** und den Wärme-Lieferverträgen bzw. Wärmeserviceverträgen zwischen der Fernwärme GmbH Hohenmölsen - Webau und dem Kunden.

Im Ergebnis steigt der Arbeitspreis (AP) wie folgt:

von AP	**7,60 Cent/kWh** (netto)	-	**9,04 Cent/kWh** (inklusive 19% MwSt)
auf AP	**8,28 Cent/kWh** (netto)	-	**9,85 Cent/kWh** (inklusive 19% MwSt)

der Emissionspreis (Ep) sinkt wie folgt:

von Ep	**3,94 Cent/kWh** (netto)	-	**4,69 Cent/kWh** (inklusive 19% MwSt)
auf Ep	**3,01 Cent/kWh** (netto)	-	**3,58 Cent/kWh** (inklusive 19% MwSt)

In der Summe sinkt der Arbeitspreis inkl. Emissionspreis AP(Ep)

von **AP(Ep)**	**11,54 Cent/kWh (netto)**	**-**	**13,73 Cent/kWh (inkl. 19% MwSt.)**
auf **AP(Ep)**	**11,29 Cent/kWh (netto)**	**-**	**13,43 Cent/kWh (inkl. 19% MwSt.)**

- Die Grundpreise 1 und 2 bleiben unverändert.
- Die Baukostenzuschüsse für Neuanschlüsse an das Fernwärmenetz bleiben unverändert.

Für Ihre Treue und das entgegengebrachte Vertrauen bedankt sich die Geschäftsführung recht herzlich.

Geschäftsführung
Fernwärme GmbH Hohenmölsen – Webau

Fernwärme für Werschen und Taucha

Die Fernwärme GmbH Hohenmölsen – Webau ist derzeit in der Planungsphase zur Realisierung verschiedener Großprojekte. Diese Vorhaben werden im Rahmen des Förderprogramms „Revier 2038“ mit Mitteln des Landes und des Bundes gefördert.

Die Ortsteile Werschen und Taucha werden an das Fernwärmenetz angeschlossen.

Auf diesem Wege möchten wir darüber informieren, dass die Meldefrist zur Interessenbekundung für einen Fernwärmeanschluss, bis zum 31.12.2024 verlängert wurde.
Wir bitten alle Interessenten um die Übersendung des auf unserer Internetseite veröffentlichten Formblattes.

AUSSTELLUNG
HISTORISCHE STADTENTWICKLUNG HOHENMÖLSEN

EIN STREIFZUG DURCH DIE JAHRHUNDERTE

Das Haus der Stadtgeschichte ist anlässlich des **Weihnachtsmarktes** wie folgt geöffnet:
Samstag, 14.12.2024 und Sonntag, 15.12.2024 je 14:00 - 18:00 Uhr. Wir freuen uns auf Ihren Besuch!

Vom **20.12. bis 06.01.2025** bleibt die **Ausstellung geschlossen**!
Bitte besuchen Sie uns zu einem späteren Zeitpunkt.

SACHSEN-ANHALT
EUROPÄISCHE UNION ELER Europäischer Landwirtschaftsfonds für die Entwicklung des ländlichen Raums
HIER INVESTIERT EUROPA IN DIE LÄNDLICHEN GEBIETE.

Einwohnermeldeamt

Sonderöffnungszeiten Einwohnermeldeamt 2025

Zusätzlich zu den wöchentlichen Öffnungszeiten des Einwohnermeldeamtes können Sie ***einmal monatlich*** am ***Samstag*** in der Zeit von ***9:00 Uhr bis 11:00 Uhr*** Ihr Anliegen ohne vorherige Terminvereinbarung klären.

Folgende Samstage sind für die Sprechzeit im Jahr 2025 vorgesehen:

4. Januar 2025	5. Juli 2025
1. Februar 2025	2. August 2025
1. März 2025	13. September 2025 (2. Samstag im Monat)
5. April 2025	11. Oktober 2025 (2. Samstag im Monat)
3. Mai 2025	1. November 2025
14. Juni 2025 (2. Samstag im Monat)	6. Dezember 2025

Änderungen sind vorbehalten und werden ggf. kurzfristig auf der Homepage der Stadt Hohenmölsen *www.stadt-hohenmoelsen.de* bekannt gegeben.

Bei Rückfragen kontaktieren Sie uns schriftlich, per E-Mail oder telefonisch:

Markt 13, 06679 Hohenmölsen
Telefon: 034441/42-215 / -216
Fax: 034441/42-221
E-Mail: einwohnermeldeamt@stadt-hohenmoelsen.de

Information Stadtverwaltung

Erreichbarkeit der Stadtverwaltung zwischen den Feiertagen

Zwischen den Weihnachtsfeiertagen und dem Jahreswechsel, am 27. und 30. Dezember 2024 sind die Ämter der Stadtverwaltung Hohenmölsen geschlossen.

Aufgrund der Erfordernisse im Zusammenhang mit der vorgezogenen Neuwahl zum 21. Deutschen Bundestag ist das Einwohnermeldeamt der Stadt Hohenmölsen

- am 23.12.2024 von 13:00 Uhr bis 15:00 Uhr
- am 27.12.2024 von 09:00 Uhr bis 11:30 Uhr
- am 30.12.2024 von 13:00 Uhr bis 15:00 Uhr

geöffnet.

Ab dem 2. Januar 2025 sind wir zu den gewöhnlichen Öffnungszeiten erreichbar.

Information

Bekanntmachung zum Widerspruchsrecht nach dem Bundesmeldegesetz

Nach dem Bundesmeldegesetz (BMG) gemäß der §§ 50 Abs. 5 und 36 Abs. 2 besteht die Möglichkeit, in bestimmten Fällen der Übermittlung von Daten ohne Angaben von Gründen zu widersprechen.

Dies betrifft Datenübermittlungen an:

1. **das Bundesamt für das Personalmanagement der Bundeswehr**
   (§ 36 Abs. 2 BMG i.V.m. § 58 c Abs. 1 Soldatengesetz (SG))

   Nach § 58 b des Soldatengesetzes (SG) können sich Frauen und Männer, die Deutsche im Sinne des Grundgesetzes sind, verpflichten, freiwilligen Wehrdienst zu leisten, sofern sie hierfür tauglich sind. Zum Zwecke der Übersendung von Informationsmaterial übermitteln die Meldebehörden dem Bundesamt für das Personalmanagement der Bundeswehr aufgrund § 58 c Abs. 1 des SG jährlich bis zum 31. März folgende Daten zu Personen mit deutscher Staatsangehörigkeit, die im nächsten Jahr volljährig werden:
   1. Familienname
   2. Vornamen
   3. Anschrift

   Bei einem Widerspruch werden die Daten nicht übermittelt. Der Widerspruch ist bei der zuständigen Meldebehörde einzulegen.

2. **Öffentlich-rechtliche Religionsgesellschaften**
   (§ 42 Abs. 3 Satz 2 i.V.m. §42 Abs. 2 BMG)

   Haben Mitglieder einer öffentlich-rechtlichen Religionsgesellschaft Familienangehörige, die nicht derselben oder keiner öffentlich-rechtlichen Religionsgesellschaft angehören, darf die Meldebehörde gemäß § 42 Abs. 2 BMG von diesen Familienangehörigen folgende Daten übermitteln:
   1. Vor- und Familienname
   2. Geburtsdatum und –ort
   3. Geschlecht
   4. Zugehörigkeit zu einer öffentlich-rechtlichen Religionsgesellschaft
   5. Anschrift
   6. Auskunftssperren nach § 51 BMG sowie
   7. Sterbedatum

   Der Widerspruch gegen die Datenübermittlung verhindert nicht die Übermittlung von Daten für Zwecke des Steuererhebungsrechts an die jeweilige öffentlich-rechtliche Religionsgesellschaft. Diese Zweckbindung wird dem Empfänger bei der Übermittlung mitgeteilt. Der Widerspruch ist bei der Meldebehörde der alleinigen Wohnung oder der Hauptwohnung einzulegen.

3. Adressbuchverlage
(§ 50 Abs. 5 i.V.m. § 50 Abs. 3 BMG)

Die Meldebehörde darf gemäß § 50 Abs. 3 BMG Adressbuchverlagen zu allen Einwohnern, die das 18. Lebensjahr vollendet haben, Auskunft erteilen über:
1. Familienname
2. Vornamen
3. Doktorgrad
4. Anschrift

Die übermittelten Daten dürfen nur für die Herausgabe von Adressbüchern (Adressverzeichnissen in Buchform) verwendet werden. Bei einem Widerspruch werden die Daten nicht übermittelt. Der Widerspruch ist bei der zuständigen Meldehörde einzulegen.

4. Parteien, Wählergruppen und andere Träger von Wahlvorschlägen
(§ 50 Abs. 5 i.V.m. § 50 Abs. 1 BMG)

Die Meldebehörde darf gemäß § 50 Abs. 1 BMG Parteien, Wählergruppen und anderen Trägern von Wahlvorschlägen im Zusammenhang mit Wahlen und Abstimmungen, auf staatlicher und kommunaler Ebene in den sechs der Wahl oder Abstimmung vorangehenden Monaten Auskunft aus dem Melderegister über die in § 44 Abs. 1 Satz 1 BMG bezeichneten Daten von Gruppen von Wahlberechtigten erteilen, soweit für deren Zusammensetzung das Lebensalter bestimmend ist
1. Familienname
2. Vornamen
3. Doktorgrad
4. Anschrift

Die Geburtsdaten der Wahlberechtigten dürfen dabei nicht mitgeteilt werden. Die Person oder Stelle, der die Daten übermittelt werden, darf diese nur für die Werbung bei einer Wahl oder Abstimmung verwenden und hat sie spätestens einen Monat nach der Wahl oder Abstimmung zu löschen oder zu vernichten. Bei einem Widerspruch werden die Daten nicht übermittelt. Der Widerspruch ist bei der zuständigen Meldebehörde der alleinigen Wohnung oder der Hauptwohnung einzulegen.

5. Mandatsträger, Presse oder Rundfunk aus Anlass von Alters- und Ehejubiläen
(§ 50 Abs. 5 i.V.m. § 50 Abs. 2 BMG)

Verlangen Mandatsträger, Presse und Rundfunk Auskunft aus dem Melderegister über Alters- und Ehejubiläen von Einwohnern, darf die Meldebehörde nach § 50 Abs. 2 BMG Auskunft erteilen über:
1. Familienname
2. Vornamen
3. Doktorgrad
4. Anschrift sowie
5. Datum und Art des Jubiläums

Altersjubiläen sind der 70. Geburtstag, jeder fünfte weitere Geburtstag und ab dem 100. Geburtstag jeder folgende Geburtstag; Ehejubiläum sind das 50. und jedes folgende Ehejubiläum. Bei einem Widerspruch werden die Daten nicht übermittelt. Der Widerspruch ist bei der zuständigen Meldebehörde einzulegen.

Einwohner, die mit der Übermittlung ihrer Daten in diesen Fällen **insgesamt** oder **einzeln** nicht einverstanden sind, können dies der

Stadt Hohenmölsen
Fachbereich II / Einwohnermeldeamt
Markt 13
06679 Hohenmölsen

schriftlich (formlos oder unter Verwendung des nachstehenden Antragsformulars) oder mündlich zur Niederschrift mitteilen. Kosten werden nicht erhoben.
Sie können dazu das nachfolgende **Formular** nutzen.
Einwohnerinnen und Einwohner, die eine derartige Erklärung bereits früher bei der Meldebehörde abgegeben haben, brauchen diese nicht zu erneuern.
Der Widerspruch gilt bis zur Aufhebung unbefristet.

Andy Haugk
Bürgermeister

Stadt Hohenmölsen 1

Hinweis zu den Ehejubiläen:
Eheschließungsdaten waren früher kein Bestandteil des Melderegisters.
Die Erfassung der Daten über eine Eheschließung erfolgte erst später nach Vorlage von Urkunden oder wie aktuell durch die Datenübermittlung seitens der Standesämter.

Gern können Sie die Erfassung Ihrer Eheschließungsdaten im Einwohnermeldeamt erfragen und nach Vorlage von Nachweisen ggf. erfassen lassen.
Dies ist insbesondere dann empfehlenswert, wenn Sie in diesem oder in den kommenden Jahren ein Ehejubiläum feiern und die Glückwünsche des Bürgermeisters, eines Ortsbürgermeisters/einer Ortsbürgermeisterin, des Ministerpräsidenten des Landes Sachsen-Anhalt oder vom Bundespräsidenten empfangen möchten.

Sollten Sie Fragen haben, z. B. in welcher Form ein Mandatsträger zu einem Jubiläum gratuliert, wenden Sie sich gern an das Einwohnermeldeamt der Stadt Hohenmölsen:

Einwohnermeldeamt
Markt 13, 06679 Hohenmölsen
Telefon: 034441-42215 oder 034441-42216
Fax: 034441 – 42221
E-Mail: einwohnermeldeamt@stadt-hohenmoelsen.de

Stadt Hohenmölsen, Einwohnermeldeamt
Markt 13, 06679 Hohenmölsen

Antrag auf Einrichtung oder Widerruf einer Übermittlungssperre im Melderegister der Stadt Hohenmölsen

Familienname	
Vornamen	
Geburtsdatum	
Anschrift	

☐ Ich bitte um **Einrichtung der Übermittlungssperre** im Melderegister und lege wie folgt Widerspruch ein:

☐ Ich bitte um **Löschung der Übermittlungssperre** aus dem Melderegister und widerrufe damit folgende Widersprüche:

1	☐	Widerspruch gegen die Datenübermittlung an das Bundesamt für das **Personalmanagement der Bundeswehr** (Übermittlungssperre nach § 58c Abs. 1 Soldatengesetz i.V.m. § 36 Abs. 2 BMG)
2	☐	Widerspruch gegen die Datenübermittlung an **öffentlich-rechtliche Religionsgesellschaften** (Übermittlungssperre nach § 42 Abs. 3 S. 2 BMG)
3	☐	Widerspruch gegen die Übermittlung von Daten an **Adressbuchverlage** zur Herstellung von **Adressenverzeichnissen** in Buchform (Übermittlungssperre nach § 50 Abs. 5 BMG i.V.m. §50 Abs. 3 BMG)
4	☐	Widerspruch gegen die Datenübermittlung von Daten an **Parteien, Wählergruppen und andere Träger von Wahlvorschlägen** im Zusammenhang mit parlamentarischen und kommunalen Vertretungskörperschaften (z.B. Landtagswahl) bzw. Nutzung der Daten für die Versendung von Wahlwerbung (Übermittlungssperre § 50 Abs. 5 BMG i.V.m. § 50 Abs. 1 BMG)
5	☐	Widerspruch gegen die Übermittlung von Daten an Mandatsträger, Presse oder Rundfunk bei **Alters- und Ehejubiläen** (Übermittlungssperre nach §50 Abs. 5 BMG i.V.m. § 50 Abs. 2 BMG)

Der Widerspruch soll auch bei folgenden Familienmitgliedern eingetragen werden:

Familienname, Vorname, Geburtsdatum	Unterschrift
Familienname, Vorname, Geburtsdatum	Unterschrift
Familienname, Vorname, Geburtsdatum	Unterschrift

Datum: …….. Unterschrift: …….....

Erholungspark Mondsee

Beschluss-Nr. 7/2024

Die Verbandsversammlung des Zweckverbandes Erholungspark Mondsee hat in ihrer Sitzung am 29.10.2024 folgendes beschlossen:

1. **Feststellung des Jahresabschlusses**

1.1. Bilanzsumme	**1.325.992,53 €**
1.1.1 davon entfallen auf der Aktivseite auf	
a) das Anlagevermögen	1.210.634,03 €
b) das Umlaufvermögen	115.358,50 €
1.1.2 davon entfallen auf der Passivseite auf	
a) das Eigenkapital	400.192,26 €
b) die empfangenen Ertragszuschüsse	726.010,57 €
c) die Rückstellungen	33.269,39 €
d) die Verbindlichkeiten	110.337,39 €
e) die Rechnungsabgrenzungsposten	56.182,92 €
1.2. Jahresverlust	**-24.412,81 €**
1.2.1 Summe der Erträge	411.384,85 €
1.2.2 Summe der Aufwendungen	435.797,66 €

2. **Verwendung des Jahresgewinns**
   Der ausgewiesene Jahresfehlbetrag i. H. v. 24.412,81 € wird auf neue Rechnung vorgetragen.

3. **Entlastungserteilung**
   Der Verbandsgeschäftsführerin Frau Carina Radon wird für das Haushaltsjahr 2020 die Entlastung erteilt.

Abstimmungsergebnis:

Anzahl der Verbandsmitglieder	3	mit 6 Stimmen
davon anwesend:	3	mit 6 Stimmen

6 Ja- Stimmen
0 Nein-Stimmen
0 Stimmenthaltungen

Beschluss-Nr. 08/2024

Die Zweckverbandsversammlung beschließt in ihrer Sitzung am 29.10.2024 die Rücknahme des Projekts "Naturnahe Neugestaltung von ca. 30 Parkflächen und verkehrssicherheitstechnisch notwendige Verbreiterung der Ausfahrt des Parkplatzes" und die damit verbindliche Verpflichtung zur Vorfinanzierung des Gesamtprojektes sowie die Bereitstellung des erforderlichen Eigenanteils in den noch zu beschließenden Wirtschaftsplan 2024.

Abstimmungsergebnis:

Anzahl der Verbandsmitglieder:	3	mit 6 Stimmen
davon anwesend:	3	mit 6 Stimmen

6 Ja Stimmen
0 Nein Stimmen
0 Stimmenthaltungen

Beschluss-Nr. 9/2024

Die Zweckverbandsversammlung beschließt in ihrer Sitzung am 29.10.2024 den Wirtschaftsplan für das Jahr 2024, einschließlich seiner Anlagen. Die bisher getätigten Ausgaben werden durch die Verbandsversammlung im Rahmen der Ansätze des Wirtschaftsplanes 2024 nachträglich genehmigt.

Abstimmungsergebnis:

Anzahl der Verbandsmitglieder:	3 mit 6 Stimmen
davon anwesend:	3 mit 6 Stimmen

6 Ja-Stimmen
0 Nein-Stimmen
0 Stimmenthaltungen

Beschluss-Nr. 10/2024

Die Zweckverbandsversammlung beschließt in ihrer Sitzung am 29.10.2024 zur Abmilderung der gestiegenen Verbraucherpreise eine Sonderzahlung Inflation i.S.d. § 3 Nr. 11c EstG für alle Beschäftigten des Zweckverbandes.

Abstimmungsergebnis:

Anzahl der Verbandsmitglieder:	3 mit 6 Stimmen
davon anwesend:	3 mit 6 Stimmen

6 Ja-Stimmen
0 Nein-Stimmen
0 Stimmenthaltungen

Wahl der/des Vorsitzenden des Zweckverbands und Wahl der/des Stellvertretenden Vorsitzenden der Verbandsversammlung Zweckverband Erholungspark Mondsee

Wahlvorschlag Verbandsvorsitzende/r
Name: Herr Andy Haugk; Bürgermeister Stadt Hohenmölsen

Wahlvorschlag stellvertretende/r Verbandsvorsitzende/r
Name: Herr Marcel Schmidt; GF GALA-Mibrag Gmbh

Abstimmungsergebnis:

Anzahl der Verbandsmitglieder:	3 mit 6 Stimmen
davon anwesend:	3 mit 6 Stimmen

Wahlergebnis:

Verbandsvorsitzende/r	6 Ja Stimmen
	0 Nein Stimmen
stellvertr. Verbandsvorsitzende/r	6 Ja Stimmen
	0 Nein Stimmen

Hohenmölsen, 29.10.2024

Reichert
Verbandsgeschäftsführerin

Information

Wichtige Änderungen mit dem neuen Abfallratgeber 2025

Um für die Bereitstellung der Mülltonnen zur nächsten Tour gewappnet zu sein, ist die Kenntnis der Entsorgungstermine für jeden Bürger und Gewerbetreibenden unverzichtbar. Ein „Bote“ dieser Daten ist die Broschüre Abfallratgeber. Zum Jahreswechsel 2024/2025 wird es einige Veränderungen im Umfang und in der Bereitstellung des Abfallratgebers geben.

Was ändert sich?
Die Broschüre wird keine Bonuskarten mehr bereithalten. Ab dem kommenden Jahr ist vorgesehen, dass für die bisherige begrenzte, gebührenfreie Abgabe von Sperrmüll durch private Haushalte keine Bonuskarten mehr erforderlich sind. Alternativ ist auf den Wertstoffhöfen und dem Umladeplatz Nißma die Abgabe eines bestimmten Freikontingents für Haushalte geplant. Die Beschaffung eines Abfallratgebers, nur um die Bonuskarten zu erhalten, ist somit nicht notwendig. Weiterhin entfallen der Kalendervordruck und die Tonnenaufkleber.

Wie erhalte ich in Zukunft den Abfallratgeber?
Mit der Ausgabe 2025 wird der Abfallratgeber nicht mehr in die Briefkästen der Privathaushalte zugestellt. In bzw. nahe der Stadt Hohenmölsen ist die Broschüre bei Bedarf ab Anfang Dezember an folgenden Auslagestellen erhältlich:

Wertstoffhof der AW SAS - AöR, Straße am Wehr, 06667 Weißenfels
Stadt Hohenmölsen, Einwohnermeldeamt, Markt 13, Hohenmölsen
Bäckerei Barthold, Lange Straße 3, Taucha, 06679 Hohenmölsen
Bäckerei Hanke, Wählitz, Wiesenstraße 19, 06679 Hohenmölsen
Autocenter Rübner, Zembschen, Am Hegberg 4, 06679 Hohenmölsen

Digitale Entsorgungsdaten erleichtern Ihren Alltag

Nutzen Sie die schnelle und bequeme Möglichkeit, sich Ihre Tourendaten digital anzeigen zu lassen.

Die kostenlose Müllabfuhr-App: Entsorgungstermine immer griffbereit und „am Mann“? Ein internetfähiges Handy vorausgesetzt, spart die Nutzung der Müllabfuhr-App viel Zeit. Alle Entsorgungstermine für die individuelle Adresse sind stets und überall verfügbar.

Ihre Vorteile:
- Die App zeigt auch unterjährig mögliche Änderungen der Tourenplandaten an.
- Filtern Sie sich die gewünschten Tonnen. Lassen Sie sich z. B. nur die Blaue und die Biotonne anzeigen.
- Auf Wunsch werden Sie an Ihre Entsorgungstermine erinnert. Ebenso optional erhalten Sie aktuelle Informationen wie z. B. über einen kurzfristigen Ausfall der Entsorgung in Ihrer Region.

Drei einfache Schritte zum eigenen Tourenplan:

1. App herunterladen im Apple-Store oder Google-Play-Store

Ihr direkter Weg zur App

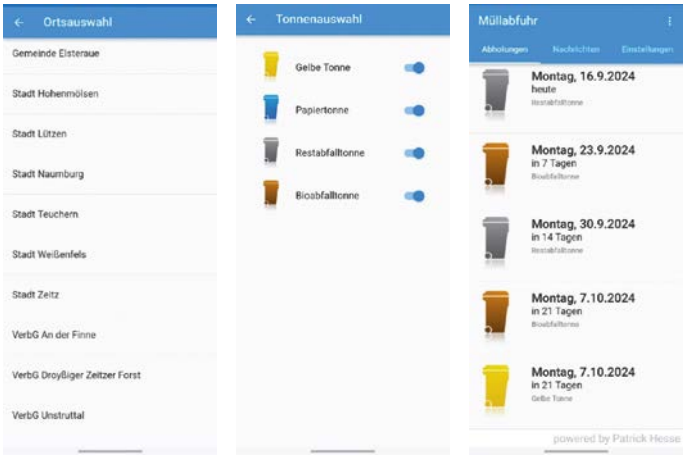

2. eigenen Ort wählen
3. gewünschte Tonnen-Arten wählen
App nutzen

Internetseite www.awsas.de: Auch mit der Nutzung der Tourenpläne auf www.awsas.de erhalten Sie die Entsorgungsdaten schnell und individuell. Folgen Sie hierfür einfach dem Schnellzugriff „Tourenplan“ und wählen Sie zwischen verschiedenen Ausgabemöglichkeiten: Ein kompakte Seite im pdf-Format mit allen Jahresterminen - perfekt zum Aushängen im Hausflur oder an die eigene Pinnwand. Oder Sie laden die Entsorgungstermine als Kalenderdatei (ics-Datei) in den eigenen digitalen Kalender.

Ihre Vorteile:
- Auch mit der Nutzung der Internet-Tourenpläne erfahren Sie unterjährige Änderungen im Tourenplan sofort.
- Filtern Sie sich die gewünschten Tonnenarten.
- Lassen Sie sich mithilfe der Kalenderdateien an die Entsorgungstermine erinnern!

Ihr direkter Weg zur Internetseite

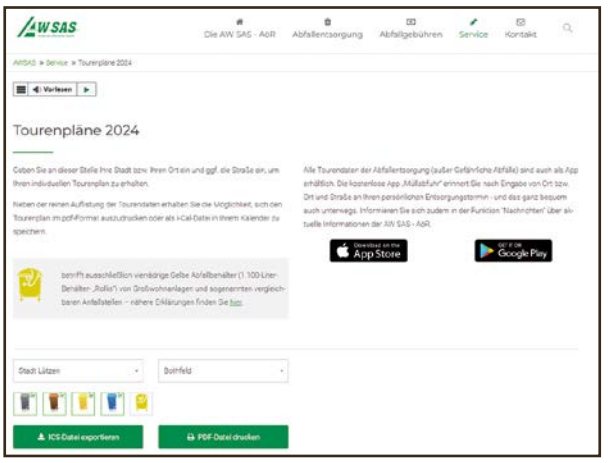

Bekanntmachung

Anmeldung der Schulanfänger für das Schuljahr 2026/2027

Alle Kinder, die bis zum 30.06.2026 das 6. Lebensjahr vollendet haben (geb. 01.07.2019 – 30.06.2020) werden mit Beginn des Schuljahres 2026 / 2027 schulpflichtig.
Die Stadt Hohenmölsen fordert hiermit die Erziehungsberechtigten der betroffenen schulpflichtigen Kinder zur Anmeldung auf!

Jedes Kind ist persönlich vorzustellen!
Dabei ist die Geburtsurkunde des Kindes oder das Buch der Familie vorzulegen.

Grundschule Hohenmölsen

Mittwoch, 19.02.2025, 08:00 – 16:30 Uhr
in der Grundschule Hohenmölsen
Nordstraße 4, 06679 Hohenmölsen

Für Kinder mit Wohnsitz
- Stadt Hohenmölsen,
- Ortschaft Werschen,
- Ortschaft Zembschen,
- Ortsteil Wählitz der Ortschaft Webau

Grundschule Granschütz

Montag, 17.02.2025, 13:30 – 17:00 Uhr
in der Grundschule Granschütz
Fröbelstraße 15, 06679 Hohenmölsen / OT Granschütz

Für Kinder mit Wohnsitz
- Ortschaft Granschütz mit Ortsteil Aupitz
- Ortsteile Rössuln und Webau der Ortschaft Webau
- Ortschaft Taucha
- Ortschaft Zorbau mit den Ortsteilen Zorbau, Gerstewitz, Nellschütz und Zörbitz

---

Wichtiger Hinweis für Erziehungsberechtigte:
Bitte beachten Sie, dass Sie Ihr Kind grundsätzlich an der für Sie aufgrund Ihres Wohnortes bestimmten nächstgelegenen Schule anmelden. Sofern Sie für Ihr schulpflichtiges Kind die andere Grundschule (d. h. nicht die Nächstgelegene) wählen wollen, ist dies bei der Schulanmeldung anzuzeigen. Eine Antragstellung zum Wunsch- und Wahlrecht ist bei der Stadt Hohenmölsen, FB II – Ordnung und Soziales, einzureichen.

Birgit Rutkowski
Fachbereichsleiterin

Information

Weihnachtsmarkt der Stadt Hohenmölsen

Die Stadt Hohenmölsen lädt am **14. und 15. Dezember 2024** herzlich zum alljährlichen Weihnachtsmarkt ein. Der Markt bietet an beiden Tagen ein vielseitiges Programm, das alle Besucher in weihnachtliche Stimmung versetzt. Am stimmungsvoll dekorierten Altmarkt erwartet die Gäste ein weihnachtlicher Hüttenzauber mit zahlreichen Verkaufsständen und kulinarischen Köstlichkeiten. An beiden Tagen eröffnet Bürgermeister Andy Haugk jeweils um **14:00 Uhr** den adventlichen Markt.

Weihnachtsstollen und Weihnachtslieder

Am Samstag erfreuen zunächst die Kinder der Kinder-Tagesstätte „Anne Frank“ die Besucher mit einem liebevoll einstudierten Weihnachts-Programm bevor im Anschluss der große Weihnachtsstollen durch den Bürgermeister angeschnitten wird. Gegen eine kleine Spende können sich alle Weihnachtsmarkt-Besucher ein Stück des Stollens schmecken lassen. Nach dem Auftritt der Schalmeienkapelle auf der Marktbühne findet das traditionelle Weihnachtsliedersingen in der Stadtkirche statt. Zum Abschluss des bunten Programms an diesem Tag können sich alle Gäste auf das Konzert des „Blazerkollektivs“ aus Chemnitz in der Stadtkirche freuen.

Kochduell und Tanz

Auch der Sonntag startet um 14:00 Uhr mit der Eröffnung durch den Bürgermeister, bevor dann die Kinder der Kinder-Tagesstätte „Spatzennest“ ihr weihnachtliches Programm zum Besten geben. Highlight am Sonntag ist sicherlich das Koch-Duell, bei dem verschiedene Gruppen ihr Können am Kochtopf unter Beweis stellen. Mit dem Auftritt der Tanzgruppe „Cheerdance“ und dem Mitmach-Tanzangebot der Tanzschule „Tanzeria“ wird es dann schwungvoll, bevor der Weihnachtsmarkt mit der Bekanntgabe der Sieger des Kochduells seine Pforten für dieses Jahr wieder schließt.
An beiden Tagen dürfen sich die Kinder auf den **Besuch des Weihnachtsmanns** freuen, der kleine Geschenke verteilt und für strahlende Gesichter sorgt.

Weitere Informationen: www.stadt-hohenmoelsen.de

Weihnachtssingen in der Stadtkirche und Weihnachtsmann
© Stadt Hohenmölsen

Nichtamtlicher Teil

Die im nichtamtlichen Teil geäußerten Meinungen und Beiträge müssen nicht mit der Meinung der Redaktion übereinstimmen.

Die Kirchengemeinden Hohenmölsen geben bekannt

Evangelisches Kirchspiel Hohenmölsen-Land

Gottesdienste

Die Botschaft von Weihnachten:
„Es gibt keine größere Kraft als die Liebe.
Sie überwindet den Hass wie das Licht die Finsternis.“
(Martin Luther King)
Wir wünschen Ihnen eine friedvolle, frohe Advents- und Weihnachtszeit sowie Gottes Segen für das neue Jahr!

1. Advent, 01.12.24

10:30 Uhr	Keutschen	Gottesdienst

3. Advent, 15.12.2024

10:30 Uhr	Hohenmölsen	musikalischer Familiengottesdienst im Bürgerhaus HHM

Heiligabend, 24.12.2024

14:30 Uhr	Muschwitz	Christvesper mit Krippenspiel
14:30 Uhr	Keutschen	Christvesper
14:30 Uhr	Werschen	Christvesper
17:30 Uhr	Hohenmölsen	Christvesper mit Krippenspiel

1. Weihnachtstag, 25.12.24

10:30 Uhr	Hohenmölsen	Gottesdienst

Silvester, 31.12.2024

17:30 Uhr	Hohenmölsen	GD mit Abendmahl

Regelmäßige Gruppen

Gitarren	Mo, ab 16:00 Uhr
	Mi, ab 16:00 Uhr
	Do, ab 16:00 Uhr
Flöten	Do, ab 15:00 Uhr

Kindertreff	Fr, ab 15:30 bis 17:30 Uhr
Krabbelgruppe	Mi, ab 09:30 Uhr
Frauenklönkreis	28.11. um 19:30 Uhr
Kreativkreis	Do, 05.12. um 19:00 Uhr
Mütterkreis	17.12. um 15:00 Uhr

Konfirmanden im Dezember
Sucht euch ein Krippenspiel, helft in den Gemeinden!

Veranstaltungen:

Weihnachtskonzert am **30.11.** um **14:00 Uhr** in der Stadtkirche Hohenmölsen mit dem **Mandolinenorchester Hohenmölsen e.V.**

Weihnachtsliedersingen am Samstag, **14.12.** um **17:00 Uhr** in der Stadtkirche Hohenmölsen

Konzert der Jagdhornbläser am Sonntag, **15.12.**, **15:00 Uhr**, in der Stadtkirche Hohenmölsen

Gedenkveranstaltung
am Samstag, **28.12.**, **14:00 Uhr**, in der Kirche HHM, für Menschen, die trauern, sich erinnern wollen, zur Ruhe kommen wollen bevor das Neue Jahr beginnt. (Anmeldungen bitte über: annett.wirth@antea.de oder 0151 14 86 03 40)

Kontakte Evangelisches Kirchspiel Hohenmölsen-Land
Wir sind gern für Sie erreichbar. Bitte rufen Sie an, wenn Sie einen Termin vereinbaren wollen (auch für einen Besuch im Gemeindebüro).

Gemeindebüro (Gemeindesekretärin: Frau Weis)
für den Pfarrbereich Hohenmölsen, Altmarkt 13
Öffnungszeit: Donnerstag, 10:00 - 13:00 Uhr
Telefon: 034441 22910 / Mobil: 0179 6642107
Mail: gemeindebuero@noezz.de

Friederike Rohr *(ordinierte Gemeindepädagogin)*
Tel.: 034441-22910
Mail: friederike.rohr@noezz.de

Johannes Rohr *(ordinierter Gemeindepädagoge)*
Mail: johannes.rohr@noezz.de

Hinweise und Informationen auch online unter: ***www.noezz.de***

Kirchengemeinde Granschütz

Wir laden ein zu folgenden Gottesdiensten und Veranstaltungen im Monat Dezember 2024

Gottesdienste

01.12.2024	9:00 Uhr	Zorbau
01.12.2024	14:00 Uhr	Nellschütz mit Krippenausstellung *anschließend Kaffee und Stollen im Sportlerheim*
14.12.2024	16:00 Uhr	Granschütz

Heiligabend:

24.12.2024	14:30 Uhr	Borau
	14:30 Uhr	Zorbau *mit Krippenspiel*
	16:00 Uhr	Granschütz *mit dem gem. Chor Granschütz*
	21:00 Uhr	Taucha *musikalische Andacht*

31.12.2024	14:00 Uhr	Granschütz *mit Abendmahl*

Veranstaltungen:

05.12.2024	17:00 Uhr	Taucha *Adventsmusik mit Fam. Unger*
10.12.2024	14:00 Uhr	Granschütz *Adventsfeier im Frauenkreis*
16.12.2024	18:00 Uhr	Taucha *Gospelkonzert „Joyful Voices“ mit T. Piontek*

- Änderungen vorbehalten -

Infos und Termine auch im Internet: *www.kirche-bei-uns.de*.

Senioren- und Behindertenbeirat
der Stadt Hohenmölsen

SENIORENBÜRO
Stadt Hohenmölsen e.V.

Liebe Senioren und Seniorinnen,
Werte Mitbürger und Mitbürgerinnen,

ich freue mich, dass Sie auch heute auf unsere Seite des Amtsblattes schauen und ich hoffe, dass auch für Sie etwas Interessantes dabei ist.
Zuerst einmal ein kurzer Rückblick auf das, was wir uns im vorletzten Monat des Jahres für Sie einfallen lassen haben:
Am 04.11. haben wir wieder mit den Mitgliedern des Stadtchores gesungen und es hat wieder viel Spaß gemacht. Wer Lust hat, ist für den **02.12., um 14.00 Uhr,** herzlich eingeladen. Und da langsam, aber sicher, die Adventszeit immer näher rückt, werden wir mal prüfen, welche Weihnachtslieder wir noch können. Aber keine Angst, Herr Markmann "wirft" uns die Texte an die Wand und macht auch die Musik dazu.
Unsere Tagesfahrt im November führte uns nach Falkenhain. Nach dem Genuss der Martinsgans traten dann Wilfried und Andrea Peetz auf und begeisterten uns alle mit ihrer Musik und vor allem mit ihrem Können.
Unsere letzte Fahrt in diesem Jahr am **19.12.** bringt uns nach Jeßnitz ins Musikhotel "Goldener Spatz" und ich bin sicher, da werden uns Frau Novotny und ihre Familie auch gut unterhalten und uns auf das Weihnachtsfest einstimmen. Wenn Sie dabei sein möchten, melden Sie sich im Seniorenbüro. Und da wir dieses Mal mit zwei Bussen fahren, sind auch noch einige Plätze vorhanden!

Es wäre schön, wenn wir alle bis ins hohe Alter "gut zu Fuß" wären, aber leider ist das oft nicht möglich. Deshalb freut es uns, dass auch junge Leute sich Gedanken machen, was möglich ist, um auch im Alter mobil zu bleiben. Sie beschäftigen sich z.B. im Projekt "LeiFlex" - leicht und flexibel im ländlichen Raum - damit, eine Mobilitätslösung zu finden, die seniorengerecht ist und vielleicht Lücken im öffentlichen Verkehr schließen kann. Genaueres werden wir dann hoffentlich am **18.12.2024, um 14.00 Uhr** (Dauer ca. 3 Stunden) im Seniorenbüro erfahren und vielleicht auch ausprobieren können.
Ich bitte Sie, sich für diesen Termin **unbedingt anzumelden**, da die Zahl der Teilnehmer begrenzt ist ("Unangemeldete" müssen wir leider nach Hause schicken).

Wir wünschen unseren Kunden und Bewohnern, deren Familien sowie unseren Geschäftspartnern frohe Festtage und für das neue Jahr Glück, Gesundheit und Erfolg!

PFLEGEHEIM · TAGESPFLEGE · PFLEGEDIENST
Pflege mit Herz!

Residenz am Wasserturm GmbH
Geschäftsführung: Anja Zech-Reimann und Cornelia Reimann

Pflegeheim
Goethestraße 26 • 06679 Hohenmölsen
Tel: 034441 / 9907-0
Fax: 034441 / 9907-59
Email: pflegeheim@residenz-am-wasserturm.de

Mobiles Pflegeteam
Platz an der Mühlstraße 1 • 06682 Teuchern
Tel: 034443 / 21138
Fax: 034443 / 638653
Email: mobilespflegeteam@residenz-am-wasserturm.de

Tagespflege am Kirschberg
Wilhelm-Külz-Straße 4 • 06679 Hohenmölsen
Tel: 034441 / 39853
Fax: 034441 / 346835
Email: tagespflege@residenz-am-wasserturm.de

www.residenz-am-wasserturm.de

So nun will ich für heute zum Ende kommen, aber nicht, ohne Ihnen allen eine schöne Adventszeit und schöne Weihnachten zu wünschen. Genießen Sie die Zeit, hoffentlich, im Kreise der Familie oder mit Freunden. Gerade in diesen unruhigen Zeiten ist es wichtig, miteinander und füreinander da zu sein, den Zusammenhalt zu spüren und ihn zu festigen.

Ihre Silvia Förster
1. Vorsitzende des Seniorenbüros
der Stadt Hohenmölsen e.V.

Informationen zu unserer Arbeit, Kontaktdaten sowie aktuelle Veranstaltungstermine finden Sie auch auf unserer Internetseite:
www.seniorenbuero-hohenmoelsen.de

Während des 9. Seniorennachmittages wurden folgende Einrichtungen der Stadt mit dem Prädikat "Seniorenfreundlicher Service" ausgezeichnet: Das Pflegeheim "Residenz am Wasserturm", die Tagespflege "Am Kirschberg", das Bürgerhaus, das AWO Pflegeheim, das Seniorenbüro Stadt Hohenmölsen e.V., die DRK Tagespflege und die DRK Tagesstätte. Mit diesem, vom Seniorenbeirat des Burgenlandkreises verliehenen Prädikat werden Einrichtungen geehrt, die sich besonders um das Wohlergehen der älteren und behinderten Bürger kümmern.

Terminkalender der Seniorengruppe Taucha 2024

Wann: jeden 2. Donnerstag im Monat um 15:30 Uhr
Wo: in „Meggel´s kleiner Kneipe“

Terminkalender der Seniorengruppe Werschen 2024

Montags ab 13:00 Uhr - **Romméspiele**
ab 14:30 Uhr - **Kaffeepause**

Mittwochs ab 16:30 Uhr - **Gymnastik**

Profitieren Sie von über 25 Jahren Erfahrung in der Pflege
AWO Kreisverband Burgenlandkreis e.V.
Häusliche Pflege | AWO Tagespflege
für Zeitz/Hohenmölsen/Teuchern und Umgebung
Weißenfelser Straße 1, 06712 Zeitz
- häusliche Alten- & Krankenpflege
- hauswirtschaftl. Versorgung
- Hausnotruf
- Betreuung & Entlastung
Telefon: 03441 / 22 86 03 oder 034441 / 44 555
Sprechen Sie uns an. Wir beraten Sie unverbindlich & kostenlos
„Tagsüber gemeinsam - Abends zu Hause“
- vielfältige Beschäftigungen
- Grund- & Behandlungspflege
- gemeinsames Essen
- individuelle Betreuung von demenziell Erkrankten
- Hol- & Bringservice
- kostenloser Schnuppertag
Telefon: 03441 / 72 57 78-10
E-Mail: tagespflege@awo-blk.de
www.awo-blk.de
AWO Kreisverband Burgenlandkreis e. V.
Ambulanter Pflegedienst · Altersgerechtes Wohnen · Stationäre Altenpflege
Menüservice · Tagespflege

Speisepläne im Internet unter: www.menueservice.awo-blk.de
AWO Kreisverband Burgenlandkreis e.V.
AWO - Menüservice
Wir verleihen Ihrem Essen Räder!
Frisch - Preiswert - Lecker - Flexibel
- Lieferung von Montag bis Sonntag
- Täglich 3 Gerichte zur Auswahl inkl. Nachtisch
- kurzfristige An- oder Abbestellung möglich
03 44 41 / 44 532
Clara-Zetkin-Straße 20 · 06679 Hohenmölsen · http://www.awo-blk.de
Fax: 03 44 41 / 44 540 · E-Mail: menueservice@awo-blk.de

Wir wünschen Ihnen und Ihren Familien ein frohes und besinnliches Weihnachtsfest und bedanken uns bei dieser Gelegenheit für das entgegengebrachte Vertrauen.

Ortschaft Taucha

Liebe Bürgerinnen und Bürger von Taucha,

man glaubt es kaum, aber schon wieder neigt sich ein Jahr dem Ende entgegen.
Das Jahr 2024 war für unseren kleinen Ort wieder mit vielen Höhepunkten versehen.
Die vielen ehrenamtlichen Helfer, die jedes Jahr auf Neue, ihre Zeit und ihre Kraft für uns alle einsetzen, wissen wovon ich rede.
Neben den immer wiederkehrenden Ereignissen (Fasching, Pfingstbier, Tag der offen Türen FFw und KiTa, Pflasterfest, Halloween, Adventssingen und Weihnachtsmarkt), hatten wir in diesem Jahr auch unser 1020-jähriges Dorfjubiläum zu organisieren und durchzuführen.
Das war für uns alle keine leichte Angelegenheit, aber gemeinsam haben wir dies alles zu unvergesslichen Ereignissen gemacht.
Im September erreichten wir dann auch noch eine Silbermedaille beim Wettbewerb „Unser Dorf hat Zukunft“! In diesem Monat ist unsere Kirche auch 600 Jahre alt geworden!
Ich bin sehr stolz und sehr dankbar für den selbstlosen Einsatz vieler Bürgerinnen und Bürger.
Es macht großen Spaß eine Ortsbürgermeisterin eines solchen lebendigen Dorfes zu sein. Denn nur mit den richtigen Leuten, die hinter mir stehen, gelingt die Gestaltung eines aufregenden und gemeinschaftsfördernden Dorflebens.
An dieser Stelle noch einmal herzlichen Dank an alle Helfer und Unterstützer, in welcher Form auch immer.
Vielen Dank an den Ortschaftsrat, der mich wieder zur Ortsbürgermeisterin gewählt hat, und mich in allen Belangen tatkräftig unterstützt.
Ich wünsche Ihnen allen in erster Linie Gesundheit, Glück und ein friedvolles Miteinander. Jeder sollte die kommenden Weihnachtstage im Kreise seiner Familie verbringen können. Wir sollten uns über jede freundliche Geste und jedes liebe Wort freuen und nicht nur das schlechte an der heutigen schnelllebigen Zeit sehen. Genießen Sie alle die kostbare Zeit, die jedem von uns auf unbestimmte Zeit gegeben wird.
Ich wünsche Ihnen und Ihren Familien ein besinnliches Weihnachtsfest und einen guten Start ins Jahr 2025 !

Ihre Ortsbürgermeisterin
Katrin Block

EINLADUNG
zum
ADVENTSSINGEN
Im VOLKSHAUS Taucha
Am Sonntag, den 22.12.2024
Um 14:30 Uhr mit Kaffee und Kuchen
Wir freuen uns, endlich wieder mit winterlich-/weihnachtlichen Weisen und Liedern auf das Weihnachtsfest einzustimmen.
Das Mitsingen der Gäste ist ausdrücklich gewünscht.
Eure Chorgemeinschaft „Frohsinn“ Taucha

Kleingartenverein Neues Leben e.V.
c/o.: Jacqeline Prömper
Karl-Liebknecht-Ring 4 • 06679 Hohenmölsen
Sie planen eine Familienfeier und haben noch keinen Raum?!
Wir können helfen!
Wir bieten Ihnen in unserem Haus einen Raum mit ca. 30 Plätzen und einen Raum mit ca. 100 Plätzen!
Rufen Sie an:
Christine Zimmer: 01604865511

Der KARNEVALSCLUB „MÖCHTEGERN“ TAUCHA e.V. präsentiert:
Karneval 2025
„Vielleicht iss offm RUMMEL Platz?!“
Alles Einsteigen !!! Die nächste wilde Fahrt beginnt !!!
Ich kann nich mehr...
Termine 2025 im Volkshaus Taucha:
Abendveranstaltungen:
Samstag, 08.02.2025 Beginn 20:11 Uhr
Samstag, 15.02.2025 Beginn 20:11 Uhr
Kinderfasching:
Sonntag, 09.02.2025 ab 14:00 Uhr
Nachmittagsfasching:
Sonntag, 16.02.2025 Beginn 14:00 Uhr
(Programmstart 15:11 Uhr)
Kartenvorverkauf am 13.01.2025 um 18:00 Uhr im Volkshaus Taucha

LEGO®-EISENBAHN-AUSSTELLUNG 2024
Eintritt:
Erwachsene 2,50 €
Kinder 1,50 €
Familie 6,00 €
Mit Kinderspielbereich:
Legobauen, Lego-Duplo-Eisenbahn
Sa, 07.12., 9.30 - 12.00 Uhr
& 14.00 - 18.00 Uhr
So, 08.12., 14.00 - 18.00 Uhr
Leuchtturmgemeinde,
Steinsgraben 37,
06712 Zeitz
Aktuelle Infos unter Tel.: 03441/212624, auf Facebook und Ebay-Kleinanzeigen.
Veranstalter: Evangelisch-methodistische Leuchtturmgemeinde Zeitz;
LEGO® ist eine eingetragene Schutzmarke der LEGO Company. Diese Veranstaltung wird von LEGO weder unterstützt, autorisiert noch bestätigt.
(Fotos: J. Recknagel)

KiTa „Bienenkörbchen“ Taucha

Halloween in der KiTa „Bienenkörbchen“

Adventsgrüße
aus der KiTa "Bienenkörbchen"

Ho, ho, ho liebe Leute, einen kleinen Spruch gibt es heute.
Die Adventszeit ist da und Weihnachten so nah.
Plätzchen, Musik und Punsch, sind ein kleiner Wunsch.
Besinnlichkeit, Dankbarkeit
und mit der Familie ganz viel Zeit.
Kerzenlicht und Tannenduft,
Schneeflocken liegen in der Luft,
mal keinen Stress und keinen Streit,
wir wünschen eine friedliche Weihnachtszeit.

Die Kinder und Erzieherinnen
aus der KiTa "Bienenkörbchen"

KiTa „Pfiffikus“ Keutschen

Liebe KiTa "Pfiffikus" – Freunde,
wir wünschen Ihnen und Ihren Familien eine schöne Weihnachtszeit, erholsame und sinnliche Weihnachtsfeiertage und einen guten Rutsch ins neue Jahr.
Wir freuen uns auf eine gute Zusammenarbeit im Jahr 2025.
Eine schöne Adventszeit - alle großen und kleinen Pfiffikusse aus Keutschen!

KiTa „Spatzennest“ Hohenmölsen

Eine wunderschöne, erholsame und friedliche Weihnachtszeit wünscht das Erzieherteam der Kindertageseinrichtung „Spatzennest“ allen Hohenmölsener Familien.
Ganz herzlich möchten wir uns bei unseren Sponsoren für die großzügige Unterstützung zu unserem traditionellen Weihnachtsmarkt 2024 bedanken.
Weiterhin bedanken wir uns für die gute Zusammenarbeit 2024 bei den Fachbereichen 1-3 der Stadt Hohenmölsen, insbesondere der KiTa - Verwaltung mit Frau Grabs, dem Pädagogen Team der KiTa „Pfiffikus“, dem Bauhof, der Seniorenresidenz am Wasserturm, Fernwärme GmbH, Burgenlandküche, Edeka Baumgarten, Polizei HHM, Freiwillige Feuerwehr, BIBO HHM. Ein besonderes Dankeschön richten wir an unsere gesamte Elternschaft, insbesondere an den gewählten Elternrat für die aktive Mitarbeit an allen pädagogischen Projekten und Traditionen.

Wir freuen uns auf eine gute und erfolgreiche Zusammenarbeit im Jahr 2025!

Jugendfeuerwehr Hohenmölsen

Ausbildungstag Technische Hilfeleistung

Alarmstichwort: "Verkehrsunfall PKW / Motorrad mit mehreren Verletzten" - hieß es am Samstag, dem 9. November im Gerätehaus der Freiwilligen Feuerwehr Hohenmölsen.
Doch zuvor stand die theoretische Ausbildung für unsere vierzehn teilnehmenden Mitglieder auf dem Plan.
Bereits um 8.30 Uhr trafen sich die Mädchen und Jungen im Gerätehaus mit unseren Ausbildern. Im Anschluss an die Eröffnung durch den Jugendwart Enrico Geißler zu Dienstbeginn übernahmen sie die Fahrzeuge für die nächsten Stunden.

Nach einer kurzen Pause ging es weiter mit Ausbildung zu den Themen "Sichern der Einsatzstelle", "Erste Hilfe - Rettung von Personen" und "Geräte der einfachen Technischen Hilfeleistung". Im Stationsbetrieb konnten die Kinder und Jugendlichen ihr vorhandenes Wissen festigen und neues erlangen. Dieses sollte im Verlauf des Tages noch praktisch angewendet werden.
Zum Mittagessen waren außerdem die Eltern der Mitglieder eingeladen. Nach einer gemeinsamen Stärkung mit Nudeln und Wurstgulasch zeigten die Akteure ihren Eltern stolz unser Gerätehaus und die Fahrzeuge.
Danach wurde es ernst - bei einer Übung waren alle gefragt und gefordert. Mit vier Fahrzeugen fuhren die Mannschaften zum angenommenen Unfallort im Agricola-Weg. Nach der Lageerkundung durch unsere Gruppenführer*innen wurden die Aufgaben verteilt: Einsatzstelle absperren - Löschbereitschaft aufbauen - Verletzte betreuen, retten und befreien. Sie nutzten dafür die Technik unseres Tanklöschfahrzeuges und des Gerätewagens.
Nach erfolgreichem Abschluss der Übung, wurde diese gemeinsam ausgewertet. Zurück im Gerätehaus stellten sie die Einsatzbereitschaft wieder her und schafften Ordnung im Objekt. Pünktlich 16 Uhr konnte uns unser Jugendwart ins Wochenende verabschieden.
Wir bedanken uns bei unseren Ausbildern und Helfern, bei den an der Übung beteiligten Eltern, bei allen interessierten Eltern und beim Bauhof der Stadt Hohenmölsen.

Cool genug für ein heißes Hobby?
Ausbildung: Freitag 18 – 20 Uhr
Komm und sei dabei! (ab 10 Jahre)

KiTa „Anne Frank“ Hohenmölsen

„Ein Pi-pa-putziges Igelprojekt“ – Isi bringt den Herbst in die Mittelgruppe

Den Kindern ist ein Karton aufgefallen der auf einmal im Gruppenraum stand. Im Morgenkreis haben alle über den Karton gesprochen z.B. Wo dieser herkommt? Und was wohl drin ist? Die Neugierde wurde immer größer. Deswegen haben wir gemeinsam beschlossen in den Karton zu schauen, um herauszufinden was drinnen ist.
Es war ein kleiner Igel. Nacheinander haben wir uns den Igel angeschaut und langsam kennengelernt. Nachdem alle den Igel gesehen hatten, sprachen wir darüber, wie er aussieht und das er einen Namen braucht. Nacheinander haben wir die Merkmale von unserem Igel aufgezählt und auch einen Namen haben wir gefunden. Unser Igel hat den Namen „Isi“ bekommen. Wir haben ganz viel über unsere Isi erfahren, zum Beispiel, dass sie Winterschlaf hält, ein Allesfresser ist, ein Nest aus Blättern baut usw. Weil wir so viel erfahren haben, haben wir gemeinsam überlegt ihr ein kleines Haus zu basteln. Ihr Haus haben wir in schönen herbstlichen Farben angemalt. Nachdem dies fertig war, hat Isi ihr neues Zuhause kennengelernt. Sie hat sich riesig über die Überraschung gefreut und fand ihr Haus wunderschön, aber leider saget sie auch zu uns, dass ihr noch etwas daran fehlt. Nach einigen Überlegungen haben die Kinder herausgefunden, dass sie Laub benötigt, um es sich richtig gemütlich machen zu können. Einige Kinder haben daraufhin Laub von ihren Spaziergängen für Isi mitgebracht. Gemeinsam haben die Kinder das Laub in das Haus gelegt. Isi hat sich darüber riesig gefreut, sich bedankt und uns gesagt, dass es jetzt für sie ein richtiges Zuhause ist. Und dass sie sich sehr wohlfühlen wird.

Isi teilte immer mal wieder ihre Ideen mit uns.
Einmal hatte sie eine Klanggeschichte über einen hungrigen Igel mitgebracht. Aber auch an unsere Kreativität hat sie gedacht. Isi hat uns Ausmalbilder von ihren Freunden mitgebracht, die wir ausmalten. Nachdem alle Bilder ausgemalt waren, hat sie gesagt: „Ich kenne einen schönen Zaubertrick und diesen möchte ich euch gerne verraten.“ Isi hat durch ihren Zaubertrick alle Bilder durchsichtig werden lassen und diese haben wir dann gleich für unseren Gruppenraum als herbstliche Deko genutzt. Nachdem wir alle Bilder an unsere Fenster geklebt hatten, hat sich unsere Isi in Ruhe umgeschaut und sie fand es klasse, wie der Raum sich verändert hat. Sie brachte uns auch eine neue Technik mit. Jeder hat seinen eigenen Igel mit verschiedenen Brauntönen und einer Plastikgabel gestaltet. Auch an Mathematik hat Isi gedacht. Dort mussten wir ihre Freunde zählen und diese dann mit der Zahl verbinden, die angegeben war. Nachdem uns Isi eine Igelgeschichte mittels Geschichtensäckchen erzählt hat, legte sie uns Modelliermasse vor. Das machte uns ratlos, denn wir wussten nicht so richtig, was wir damit machen sollten. Dann erklärte sie es ... jedes Kind sollte seinen eigenen Igel formen! An ausreichend Bewegung für unsere Kinder hat Isi natürlich auch gedacht und hat uns eine Bewegungsgeschichte über einen Igel mitgebracht. Das war aber noch nicht alles…es folgten noch Arbeitsblätter und eine ganze Igelfamilie, hergestellt aus Kartoffeln und Zahnstochern mit kleinen Pompoms, damit Isi nicht allein in den Winterschlaf gehen muss. Zum Abschied haben wir noch eine Gute-Nacht-Geschichte über einen Igel gelesen, damit Isi auch gut schlafen kann. So fand das Igelprojekt sein Ende, alle Kinder haben sich verabschiedet und bedankt für die tollen Sachen, die Igelin Isi mit ihnen gemacht hat.

Die Mittelgruppe

Unser Sankt Martin

Am Freitag, den 8.11.2024 war es wieder so weit. Unsere Kinder und wir, das Team der Kita „Anne Frank“ freuten uns sehr, unsere Tradition zu Sankt Martin wieder aufleben lassen zu können. Bevor wir aber in der Stadtkirche unser Programm aufführten, starteten wir vom „Platz des Bergmanns“ zu einem Laternenumzug. Stolz zeigten die Kinder mit leuchtenden Augen ihre Laternen und liefen damit bis zur Kirche. Diese füllte sich schnell mit der Kirchengemeinde und den Angehörigen unserer Kinder. Frau Rohr begrüßte die Kirchengemeinde und lud sie zum gemeinsamen Singen und Teilen in der Kirche ein...“ein bisschen so wie Martin, wollen wir doch sein“. Die Kinder zogen schnell ihre Kostüme über und spielten die Geschichte von „Martin im Gänsestall“ und sangen das Lied: „Sankt Martin“. Im Anschluss an unser Programm sangen wir mit der Kirchengemeinschaft und teilten die Martinshörnchen.

Die Kinder und Erzieher der „großen Gruppe“.

KiTa „Kinderland-Sonnenschein“

3. Familien-Café in der KiTa „Kinderland-Sonnenschein“

Der Herbst hat in seinen goldenen Farben Einzug gehalten und wir hatten zum dritten Mal zu einem „Familien -Café“ in unserer Einrichtung eingeladen.
Kinder, Eltern und Großeltern konnten bereits auf liebevoll gestalteten Plakaten sehen, was man an diesem Nachmittag erleben konnte.
So durften wir viele Familien bei herrlichem Herbstwetter in unserem großen Garten begrüßen. Dort warteten viele verschiedene Spiele in bunten Blättern, sowie Aktivitäten rund um den Herbst. Natürlich konnten sich alle Apfelkuchen schmecken lassen, welche die Kinder der Zuckertütengruppe gebacken hatten.
Ein weiterer Höhepunkt dieses Nachmittags war ein Handpuppenspiel, welches zwei Erzieherinnen der KiTa für alle Großen und Kleinen gespielt haben.
Wir danken allen für dieses gelungene „Familien-Café“ und freuen uns bereits auf das Nächste!

Das Team der KiTa „Kinderland-Sonnenschein"!

Das Amtsblatt im Internet:
www.stadt-hohenmoelsen.de
(Rathaus & Bürger - Amtsblatt)

... für den Monat Dezember

04.12.2024	14:00 Uhr bis 17:00 Uhr	**Weihnachtsmarkt** Grundschule und Hort Hohenmölsen
05.12.2024	17:00 Uhr	**Adventssingen mit der KiTa Bienenkörbchen und Familie Unger** Kirche Taucha
06.12.2024	16:00 Uhr	**Weihnachtsmarkt Keutschen** am Vereinsheim
06.12.2024	17:30 Uhr	**Weihnachtsshow der Sunflowers** Bürgerhaus Hohenmölsen
07.12.2024	10:00 Uhr	**Weihnachtsshow der Sunflowers** Bürgerhaus Hohenmölsen
07.12.2024	15:00 Uhr	**Weihnachtsmarkt Taucha** Straße zum Bornberg
07.12.2024	16:30 Uhr	**Weihnachtsshow der Sunflowers** Bürgerhaus Hohenmölsen
08.12.2024	14:00 Uhr	**Traditionelles Weihnachtssingen** Dorfgemeinschaftshaus Granschütz
09.12.2024	16:00 Uhr bis 19:30 Uhr	**Blutspende** SKZ Lindenhof
14.12.2024	14:00 Uhr bis 21:00 Uhr	**Weihnachtsmarkt** Altmarkt Hohenmölsen
15.12.2024	14:00 Uhr bis 18:00 Uhr	**Weihnachtsmarkt** Altmarkt Hohenmölsen
20.12.2024	20:00 Uhr	**Tanzeria Tanznacht** Bürgerhaus Hohenmölsen
31.12.2024	19:00 Uhr	**Silvesterparty** Dorfgemeinschaftshaus Granschütz

Mehr Infos auf: **www.stadt-hohenmoelsen.de**

Jana Herzig

Veranstaltungshinweis

Gregor Gysi und Hans-Dieter Schütt

gehen auch 2025 wieder auf Tour durch Sachsen Anhalt.
Am 31.01.2025 sind sie im Bürgerhaus Hohenmölsen zu Gast.

Gregor Gysi ist gemeinsam mit dem bekannten Journalisten Hans-Dieter Schütt mit dem aktuellen Programm zu den Büchern des beliebten Politikers auf Tour , dazu zählen unter anderem die Autobiographie "Ein Leben ist zu wenig", das Buch „Was Politiker nicht sagen“ und das Buch „Auf eine Currywurst mit Gregor Gysi“. Es wird keine Lesung im herkömmlichem Sinne, sondern ein Talk mit dem Journalisten Hans-Dieter Schütt zu seinen Büchern und zu den aktuellen politischen Ereignissen am Veranstaltungstag, aber auch sehr humorvoll und witzig.

Kurz und knapp zur Person. Gysi ist das bekannteste Gesicht der Linken in Deutschland. Das hat viele Gründe. Etwa seine Intelligenz, seine Originalität und seinen Witz. Dafür wird er von den einen geliebt und von den anderen gehasst, aber ignorieren kann ihn keiner. Gregor Gysi hat linkes Denken in Deutschland wesentlich geprägt und hat es wieder gesellschaftsfähig gemacht. Seine Autobiographie ist ein Geschichts-Buch, das die Erschütterungen und Extreme, die Entwürfe und Enttäuschungen des 20. Jahrhunderts auf sehr persönliche Weise erlebbar macht. Es erzählt von Gysis zahlreichen Leben: als Anwalt, Politiker, Autor, Moderator und Familienvater. Kaum ein deutscher Politiker wurde so geschmäht, kaum einer schlug sich so erfolgreich durchs Gestrüpp der Anfeindungen – hin zu einer anerkannten Prominenz: In seiner Autobiographie erzählt Gregor Gysi, Jahrgang 1948, von seiner Berliner Kindheit und Jugend, schildert seinen Weg zum Rechtsanwalt, gibt Einblicke in sein Verhältnis zu Dissidenten ("Rudolf Bahro war mein spannendster Fall"), beleuchtet die Spannungsfelder an der Spitze von Partei und Bundestagsfraktion. Vor allem aber berichtet er von der erstaunlichen Wendung, die sein Leben mit dem Herbst 1989 nahm: Der Jurist wird Politiker. "Einfach wegrennen, das wollte ich nie", sagt Gysi und trifft damit einen Kern seines Wesens: Widersprüche aushalten. Ein Leben und eine Familiengeschichte, die von Russland bis Rhodesien führt, in einen Gerichtsalltag mit Mördern und Dieben, und zu der ein Lob Lenins und die Nobelpreisträgerin Doris Lessing gehören.

Foto Gregor Gysi
© Joachim Gern

Veranstaltungseckdaten: Freitag, 31.01.2025, Beginn: 20.00 Uhr, Bürgerhaus Hohenmölsen
Titel der Veranstaltung: Gregor Gysi & Hans-Dieter Schütt „Ein Leben ist zu wenig“ Talk & Lesung
Vorverkaufsstellen: Tickets erhältlich in allen Volksstimme Service-Stellen, im Internet auf https://www.biberticket.de über die Biber Ticket Hotline: 0391 / 5999 700
Tickets erhältlich in ausgewählten MZ-Service Punkten, im Internet auf www.tim-ticket.de
über die TiM Ticket-Hotline: 0345 565 5600

Kultur Vereine Familie
Bürgerhaus Hohenmölsen

VERANSTALTUNGEN IM BÜRGERHAUS HOHENMÖLSEN

Samstag, 30.11.2024	15:00 Uhr	**„Das tapfere Schneiderlein“** *Präsentiert wird das Weihnachtsmärchen von Eltern der KiTa "Spatzennest" und dem Drei Türme e. V. Hohenmölsen*
Freitag, 06.12.2024	17:30 Uhr	**Weihnachtsshow Sunflowers** *„100.000 Lichter treffen 100.000 Herzen“*
Samstag, 07.12.2024	10:00 Uhr	**Weihnachtsshow Sunflowers** *„100.000 Lichter treffen 100.000 Herzen“*
	16:30 Uhr	**Weihnachtsshow Sunflowers** *„100.000 Lichter treffen 100.000 Herzen“*
Donnerstag, 19.12.2024	14:00 - 18:00 Uhr	**Weihnachtsfeier Seniorenclub Großgrimma e. V.**
Freitag, 20.12.2024	20:00 Uhr	**Hohenmölsener Tanznacht** *Eine bunte Mischung aus Paartanz, Disco und Linedance für alle, die Spaß am Tanzen haben.* *Eintrittspreis: 25,00 € pro Person* *Kartenbestellung unter: www.tanzeria.com oder post@tanzeria.com, Tel. 0341 / 33669711*
Samstag, 21.12.2024	19:30 Uhr	**~~Michael Jackson – Tribute Live Experience~~** *Genius Concerts GmbH - PRESSEINFORMATION:* ***Absage der Veranstaltung im Bürgerhaus Hohenmölsen!*** *Tickets behalten für die Veranstaltung im Kulturhaus in Weißenfels am 30.11.2024 ihre Gültigkeit.*

VORSCHAU

Sonntag, 12.01.2025	15:00 Uhr	**„Dracula das Grusical“** *AMuThea Zeitz*
Sonntag, 26.01.2025	10:30 Uhr	**Pittiplatsch im Zauberwald**
Freitag, 31.01.2025	20:00 Uhr	**Gregor Gysi und Hans-Dieter Schütt „Ein Leben ist zu wenig“** Talk & Lesung *Tickets erhältlich in allen Service-Stellen der Mitteldeutschen Zeitung und der Volksstimme* *Biber Ticket Hotline: 0391 / 5999 700 / Internet: https://www.biberticket.de*

Information zum Kartenverkauf:

Kartenverkauf im Bürgerhaus:	Dienstag	09:00 bis 12:00 und 14:00 bis 18:00 Uhr
	Donnerstag	09:00 bis 12:00 und 14:00 bis 16:00 Uhr

Eintrittskarten für Veranstaltungen im Bürgerhaus können bargeldlos mit EC-Karte erworben werden.
Kartenreservierungen für die Veranstaltungen nehmen wir telefonisch oder per E-Mail entgegen.
Kontaktieren Sie uns diesbezüglich gern per ***Telefon 034441 / 42-250*** oder ***E-Mail Buergerhaus@stadt-hohenmoelsen.de***

Das Bürgerhaus Hohenmölsen – die perfekte Location für Ihre Feier!

Ob Familien-, Vereins- oder Betriebsfeier, bei uns finden Sie die geeigneten Räumlichkeiten für ihre Veranstaltung.
Der Caterer für die gastronomische Bewirtung der Veranstaltung kann frei gewählt werden oder Sie versorgen Ihre Gäste selbst mit Speisen und Getränken. Die Nutzung der Küche des Bürgerhauses ist im Rahmen einer Veranstaltung oder Feier gegen ein Entgelt möglich.

Planen Sie eine Feier, dann kommen Sie ins Bürgerhaus, wir beraten Sie gern!

Gabriele Haubenreißer
Bürgerhaus

Neuigkeiten aus der Bibliothek

Unsere 5 Besten NEUEN im Dezember

- Torsten Sträter: Sträters Gutenacht Geschichten – Die gesammelten Horror-Storys
- David MacAulay: Das Mammut Buch Naturwissenschaften (Sachbuch Kinder)
- Maggie Stiefvater: Wie Eulen in der Nacht (Jugendbuch Fantasy)
- Was ist Was Mikroskop: Was dem Auge verborgen bleibt (Sachbuch Kinder)
- Christoph Bisel: Mobbing – Handbuch für Mobbing-Betroffene, ihre Angehörigen und Menschen, die sich und andere vor Mobbing schützen wollen (Sachbuch Erwachsene)

Unser Buchtipp – ein Winter-Wohlfühlroman
Ruth Bennett: *Wintertraum in Kanada*
Sara und Paul haben sich eine Reise nach Kanada geschenkt. Sie erleben herrliche Tage in den schneebedeckten Landschaften. Die Nächte sind magisch, mit sternenübersätem Himmel und Polarlichtern. Zurück in Deutschland planen sie die Auswanderung in ihr Traumland. Doch unter harten Bedingungen wird es in der jungen Ehe recht turbulent, aber der Zauber des kanadischen Winters, birgt auch Wunder ...

Lesesommer 2024

Die Freude war groß, als ein Paket aus Halle bei uns eintraf. Von 6651 Teilnehmenden Kindern und Jugendlichen (Wie wundervoll doch der Lesesommer ist!) wurden gleich 2 Kids aus Hohenmölsen bei der Quizfrage-Auslosung gezogen.

Wir gratulieren den Beiden und wünschen ganz viel Spaß mit den neuen Spielen!

Euer Bibo-Team

Über die Feiertage und den Jahreswechsel haben wir geschlossen!

Liebe Leserinnen und Leser,
die Bibliothek bleibt ab dem 23.12.2024 geschlossen.
Ab dem 07.01.2025 sind wir wieder wie gewohnt für Sie und euch da!

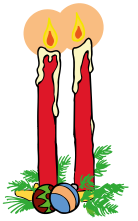

Wir wünschen eine schöne Adventszeit, ein wundervolles Weihnachtsfest im Kreis der Familie und einen guten Start ins neue Jahr!

Ihr/euer Team der Stadtbibliothek
Jana Herzig

IM BÜRGERHAUS HOHENMÖLSEN

Dr.-Walter-Friedrich-Str. 2, 06679 Hohenmölsen

Ab Dienstag, den 14.01.2025, wöchentlich, 12 x 45 bzw. 60 Minuten

Solotanz Ü60 (ohne Partner)	16:00 - 16:45 Uhr
Linedance Einsteiger (ohne Partner)	16:55 - 17:40 Uhr
Linedance Club (ohne Partner)	17:50 - 18:35 Uhr
Linedance Einsteiger (ohne Partner)	18:45 - 19:30 Uhr
Paartanz Classics (Mittelstufe)	19:40 - 20:40 Uhr
Paartanz Classics (Beginner)	20:45 - 21:45 Uhr

ALLE INFORMATIONEN ZU ANMELDUNG, KURSGEBÜHREN U.Ä. FINDET IHR AUF UNSERER INTERNETSEITE: WWW.TANZERIA.COM

Kreisverkehrswacht BLK - Naumburg und Umgebung e.V.

Wir machen den Straßenverkehr sicherer. Ehrenamtlich

Im Dunkeln funkeln

Bevorzugen Sie auch in den Wintermonaten Jacken, Mäntel und Hosen in dunklen Farben? Dann liegen Sie genau richtig im Trend der Mode.

Dies ist aber nicht die optimale Kleidung, wenn Sie draußen, im Straßenverkehr, unterwegs sind. Schnell muss mal eine Fahrbahn überquert werden oder Sie gehen am Straßenrand. In diesem Fall müssen Sie Autofahrer/innen rechtzeitig erkennen.

Die dunkle Jahreszeit ist für Fußgänger/innen und Radfahrer/innen eine recht gefährliche Zeit. In der Dämmerung und bei Dunkelheit erhöht sich das Risiko, nicht gesehen zu werden. Die Sicht der Autofahrer/innen verkürzt sich erheblich. In den Monaten November bis Januar verunglücken ein Drittel mehr zu Fuß Gehende - verglichen mit dem Jahresdurchschnitt.

Wer dunkle Kleidung trägt, ist im Dunkeln erst aus 25 Meter Entfernung zu erkennen. Ein Fahrzeug, das mit 50 km/h unterwegs ist, benötigt 28 Meter, um zum Stehen zu kommen. Bei diesem Beispiel würde man auf der Motorhaube landen.

Schützen Sie sich, drei Tipps:

- Helle Kleidung verbessert die Sichtbarkeit auf 40 Meter
- Kleidung mit reflektierendem Material tragen, dies erhöht die Sichtbarkeit auf 140 Meter
- Reflexionsbänder an den Armen befestigen

Alles, was sich bewegt macht Menschen auffälliger und ist rascher wahrzunehmen.

Für Radfahrer/innen gilt dasselbe:

- eine intakte Beleuchtung ist vorgeschrieben
- Vorderstrahler und Rücklicht müssen funktionieren
- Reflektierende Kleidung bzw. Reflektoren machen sichtbarer

Eine wichtige Grundregel, die Leben schützt:

Sehen und gesehen werden sind das A und O im Straßenverkehr.

Sie haben es in der Hand.

Ihre
Kreisverkehrswacht Burgenlandkreis,
Naumburg und Umgebung e.V.
Hans-Martin Ilse, Vorsitzender
Tel. 03445 – 704 705
Rosa-Luxemburg-Str. 24, 06618 Naumburg
www.verkehrswacht-nmb.de/
verkehrswacht@mail.de

Fotos: Kreisverkehrswacht BLK e.V.

Agricolagymnasium Hohenmölsen

Redaktion der Cola-News beim Bürgermeister zu Gast

Cola-News – so heißt die Schülerzeitung des Agricolagymnasiums Hohenmölsen. Am 21.10.24 besuchten die Mitglieder der Arbeitsgemeinschaft unseren Bürgermeister Andy Haugk im Rathaus. Die Schülerinnen und die betreuende Lehrerin kamen nicht mit leeren Händen. Sie hatten die gesammelten Ausgaben der Cola-News der Jahre 1989 – 2024 mit dabei. Diese bekommen nun einen würdigen Platz im historischen Archiv. Außerdem wurde vereinbart, dass alle folgenden Auflagen regelmäßig der Stadt übergeben werden, so dass die Sammlung immer vollständig für die Nachwelt erhalten bleibt.

Den engagierten Nachwuchsjournalisten wünschen wir viel Spaß bei ihrer Arbeit. Als Stadt sind wir sehr stolz auf unsere Schulen und freuen uns, dass hier so viele tolle Aktivitäten entwickelt werden.

GASTHOF JAUCHA
Inh.: Anja Blättner · 06679 Hohenmölsen · Pirkauer Str. 2 · Tel.: 034441 22720

Schlachtefest
am Sonntag, den 15. Dezember 2024, 18:00 Uhr
Wir bitten um Vorbestellung!
E-Mail: gasthofjaucha@gmx.de
Handy: 0173 83 86 656
Telefon: 034441 22720

Wir wünschen unseren Gästen „Frohe Weihnachten" und einen „Guten Rutsch" ins neue Jahr!

Wir sind auch weiterhin für Sie da!
Unsere unterschiedlichen Räumlichkeiten eignen sich sehr gut für Feierlichkeiten jeglicher Art!
Die Wirtin Anja Blättner

Mammographie-Mobil

Mammographie-Screening-Programm in Hohenmölsen

Das Mammographie Mobil kommt nach Hohenmölsen!

In den folgenden Zeiträumen,

15.11.2024 - 10.12.2024
29.12.2024 - 31.01.2025,

befindet sich das Mammographie-Mobil auf dem Franz-Spiller-Platz Hohenmölsen.

Ein gesegnetes Weihnachtsfest und viel Erfolg im Jahr 2025 wünscht allen Kunden und denen, die es noch werden wollen

Sicherheitsfachgeschäft &
Schlüsseldienst Maik Stadelmann

SEIT 1990

06679 Hohenmölsen, Teichweg 2
☎ 034441/23995
Stadelmann's ... aber sicher doch!!!

Ortschaft Granschütz

Glühwürmchen erobern Granschütz!

Im Namen der Organisatoren des SV Grün-Weiß Granschütz möchten wir uns hiermit bei den fleißigen Helfern bedanken, die diese schöne Veranstaltung möglich machten!
Ob beim Dekorieren unseres „Dorfbalkon“ oder beim Schmücken der Rollschuhbahn, überall tummelten sich kleine und große „Dorfkinder“ bei der Vorbereitung.
Als dann der bunte Zug aus Lampions, Fackeln und kostümierten Glühwürmchen durch Granschütz zog, lag gewissermaßen „Zauber“ in der Luft! Schalmeien und Trommeln unserer Nachbarn aus Taucha gehören einfach dazu!
Am Ziel wartete eine hell erleuchtete Rollschuhbahn mit einer exklusiven Lasershow, Musik und allerlei Leckereien auf die Besucher! Viele davon mit Inlinern und Rollschuhen, die sofort zu den Disco-Klängen ihre Runden drehten!
Erfreulicherweise hatte der Erfolg der Premiere im letzten Jahr, auch Gäste aus den umliegenden Dörfern nach Granschütz gelockt!
Ein großes Dankeschön geht an: WOBAU Hohenmölsen, Stadtverwaltung Hohenmölsen, Metallbau Kay Fischer, Elements E. Knop, Diana Zimmermann - 2.Heimat Granschütz, FFW Granschütz, KiTa „Käthe Kollwitz“ Jana Arndt, Leon Niehle. Dank auch unseren umsichtigen Mitarbeitern vom Bauhof für die tolle Unterstützung! Weiterhin ein großes Lob an das Disco-Team Stargate und BLK Laser Jochen Schuba!
Wir freuen uns auf`s nächste Mal!

Andreas Knop

MITNETZ STROM
Störungsrufnummer (kostenfrei)
Montag bis Sonntag 00:00 - 24:00 Uhr
0800 2 30 50 70

Jagdgenossenschaft Zembschen

Versammlung der Jagdgenossenschaft Zembschen

Am 17. Oktober 2024 fand in der Zeit von 17:00 Uhr bis 19:00 Uhr die Versammlung der Jagdgenossen der Jagdgenossenschaft Zembschen im Habiba-Bistro, Markt 11 in Hohenmölsen, statt.
Anwesend waren vier Jagdgenossen, die 22,28% der Gesamtfläche vertraten.
Nach ausführlicher Diskussion zur Verwendung des Jagdertrages sowie zur Verteilung des Reinertrages in Höhe von 0,33 EUR/ha wurde dazu einstimmig der Beschluss Nr. 1/2024 gefasst. Damit erfolgt für das Jagdjahr 2023/2024 keine Verwendung des Jagdertrages sowie keine Verteilung des Reinertrages. Die Erträge verbleiben im Kassenbestand der Jagdgenossenschaft Zembschen.
Mit Beschluss Nr. 2/2024 erteilte die Versammlung der Jagdgenossen einstimmig dem Jagdvorstand die uneingeschränkte Entlastung für das Jagdjahr 2023/2024.

Für das Jagdjahr 2024/2025 wählte die Versammlung der Jagdgenossen einstimmig

Gertraud Hellmann und
Manfred Munkelt

als Kassenprüfer (Beschluss Nr. 3/2024).

Der mit Herrn Andreas Richter bestehende Jagdpachtvertrag endet am 31. März 2025. Dieser wurde um weitere 10 Jahre bis zum 31. März 2035 verlängert (04/2024). Dabei wurde die Verringerung der bejagbaren Fläche aufgrund der angezeigten Angliederung von Flächen an einen bestehenden Eigenjagdbezirk berücksichtigt.

Über die genannten Beschlüsse liegen jeweils separate Protokolle vor.

gez. Jagdvorstand

RRV Bad Friedrichshall

Es wird bunt, es wird schwungvoll, und vor allem wird es unvergesslich:

„ABBA MIA – The Next Generation“ auf Rollen!

Hohenmölsen. Der Roll- und Radsportverein (RRV) Bad Friedrichshall lädt in diesem Jahr zu einem ganz besonderen Musical-Erlebnis ein! Unter dem Titel **„ABBA MIA – The Next Generation“** präsentieren die Rollkunstläuferinnen und Rollkunstläufer des Vereins am **18. Januar 2025 um 15:00 und 19:00 Uhr** in der Glückauf-Sporthalle Hohenmölsen eine mitreißende Show voller Energie, Musik und spektakulärer Choreografien – und das alles auf Rollen!
Die Proben laufen bereits auf Hochtouren: Mit Hingabe und Leidenschaft feilen die Sportlerinnen und Sportler an atemberaubenden Choreografien, die sie zu den zeitlosen, mitreißenden Hits der legendären schwedischen Band ABBA über die Bühne wirbeln lassen. Unter der Leitung von Rita Friede und ihrem Team entstehen Showeinlagen, die das Publikum in eine Welt voller Farben, Emotionen und unvergesslicher Musik entführen werden. Hinter den Kulissen wird fleißig gearbeitet - der aufwendige Kulissenbau befindet sich bereits in der heißen Phase, um den Zuschauern ein visuelles Erlebnis der besonderen Art zu bieten. Die Glückauf-Sporthalle in Hohenmölsen wird in eine lebendige, stimmungsvolle Kulisse verwandelt, die perfekt zur mitreißenden Geschichte passt.
Die Handlung von **„ABBA MIA – The Next Generation“** dreht sich um eine junge Frau, die sich kurz vor ihrer Hochzeit auf die Suche nach dem wahren Vater ihrer Kindheit begibt. Dabei wird sie auf eine emotionale Reise voller Liebe, Freundschaft und Familiengeheimnisse geschickt. Unterstützt wird sie von ihrer lebensfrohen Mutter, die sich zusammen mit alten Freunden ihrer eigenen turbulenten Jugend stellt. Zwischen Missverständnissen, überraschenden Wiederbegegnungen und herzerwärmenden Momenten entfaltet sich eine Geschichte, die in einem fulminanten Finale voller Leidenschaft und Freude gipfelt.

Sichern Sie sich Ihre Plätze für dieses unvergessliche Erlebnis!

Der **Kartenvorverkauf** startet am **3. Dezember 2024 um 9.00 Uhr** im Bürgerhaus Hohenmölsen. Aufgrund der großen Nachfrage bei vergangenen Aufführungen empfehlen wir, frühzeitig Tickets zu sichern, um sich einen Platz bei diesem außergewöhnlichen Event zu sichern.

Die Ticketpreise:
- **Erwachsene: 14,00 Euro**
- **Kinder bis 12 Jahre: 10,00 Euro**

Die Vorstellung findet in der Glückauf Sporthalle Hohenmölsen statt. Lassen Sie sich dieses unvergessliche Event nicht entgehen! Freuen Sie sich auf eine Show voller Energie, großartiger Musik und der beeindruckenden Kunstfertigkeit der Rollkunstläufer des RRV Bad Friedrichshall. Erleben Sie ein Musical, das Sie mitreißen wird!

PV-Speichernachrüstung

Intelligenter Batteriespeicher
ohne externen Wechselrichter ca 99% Wirkungsgrad
Modul 1: 5,8 kWh erweiterbar bis 17,4 kWh
Modul 2: 7,7 kWh erweiterbar bis 23,1 kWh

- schnelle Installation
- kompatibel mit allen PV-Systemen
- Notstrombetrieb
- Überwachung per App

Friedensstraße 32
06679 Hohenmölsen

Tel.: 034441-33126
Funk:0176/11133301
Mail: info@elektro-henseleit.de

Elektro Henseleit

Haus zu verkaufen !!
Verkaufen Sie keine Immobilie, bevor Sie mit mir gesprochen haben.
Yvonne Harnisch
Immobilienmaklerin
in Vertretung der LBS IMMOBILIEN GMBH
Markt 22
06667 Weißenfels
Telefon 03441 727-3591
Mobil 0160 582 14 72
E-Mail yvonne.harnisch@spk-burgenlandkreis.de
Sparkasse Burgenlandkreis
in Vertretung der LBS IMMOBILIEN GMBH

WeLu Service
• Dienstleistungen rund um's Haus
• Entrümpelung von Häusern, Kellern & Wohnungen
• Bodenbelagsentfernung
• fachgerechte Entsorgung
... wünscht frohe Weihnachten und einen guten Rutsch ins neue Jahr!
WeLuService GbR Alexander Weber & Niklas Ludwig
Dorfstraße 12 • 06679 Hohenmölsen OT Wählitz • E-Mail: WeLuService@web.de • Tel.: 0176 21345599
Tel.: 0176 21345599

Seniorenclub Großgrimma

Der Seniorenclub Großgrimma e.V. sagt Danke!

Unsere alljährliche Tombola beim Fest der Vereine am 03.10. war auch in diesem Jahr wieder ein voller Erfolg und vor allem durch Sachspenden möglich.

Deshalb gilt ein besonderes Dankeschön an folgende Sponsoren:

- Neue Apotheke Hohenmölsen
- Apotheke im Kirschberg-Center
- Sparkasse Burgenlandkreis
- Fernwärme GmbH Hohenmölsen
- OIL! Tankstelle Hohenmölsen
- WOBAU Hohenmölsen GmbH
- EDEKA Baumgarten Hohenmölsen
- Souvenirgeschäft Nixdorf

Weiterhin bedanken wir uns bei der Stadt Hohenmölsen sowie bei all unseren Mitgliedern für die Unterstützung.

SV Großgrimma

SV Großgrimma - Dezember 2024

Abteilung Fußball - Heimspiele (SVG, Im Rippachtal 1)**:**

Sonntag, 01. Dezember 2024
13:00 Uhr **Frauen** SVG - VfB Scharnhorst Großgörschen

Freitag, 06. Dezember 2024
19:00 Uhr **Herren** SVG - SV Romonta 90 Stedten

Samstag, 14. Dezember 2024
Ab 09:00 Uhr **G-Jugend / F-Jugend** Hallenturnier in der GLÜCKAUF Sporthalle Hohenmölsen

Weitere Infos und Änderungen: *www.svgrossgrimma.de*
Doreen Palatini (SV Großgrimma)

HC Burgenland

Talentfindung & Talentförderung
Handball zum Kennenlernen
Gemeinsam stark für die Region

Liebe Eltern, liebe Mädchen und Jungen,

der HC Burgenland sucht in allen Altersklassen von E bis A Jugend immer wieder Mädchen und Jungen, die gern das schöne Handballspiel erlernen möchten, bzw. ehemalige Kinder und Jugendliche in allen Altersklassen.
Wie kann man es erlernen: Jeder, ob Mädchen oder Junge, der beim HC Burgenland angefangen hat das Handballspiel zu erlernen und dabei geblieben ist, hat es nie bereut ein Teil der großen HCB Familie zu werden, bzw. zu sein.
Was braucht man dazu: Leichte und bequeme Sportschuhe und Sportkleidung.
Was bringt es einem: Die Handballer werden nicht zu Unrecht die Zehnkämpfer der Sportspiele genannt. Die vielseitige ganzkörperliche Ausbildung und Verbesserung von Kondition, Schnelligkeit, Ausdauer und Kampfgeist sind genauso wichtig wie das eingliedern in eine Gruppe.
Wer seinen Körper und Geist in diesem Sinne schult, wird viel Körpererfahrung machen können.
Wer kann es tun: Eigentlich jede, jeder. Die Grundelemente des Handballspiels: Passen – Fangen – Werfen sind auch Bestandteile der meisten „kleinen" Spiele wie Völker- oder Jägerball, die alle schon in der Schule oder Freizeit gespielt werden.
Wie fängt man an: Der erste Schritt ist oft der Schwerste, aber die wenigsten haben ihn bereut. Ausgebildete Trainer und Betreuer stehen euch gern zur Seite und ihr erlernt schnell die Grundelemente und Regeln des Handballspiels.
Haben wir ihr Interesse geweckt? Dann auf nach Prittitz!
Liebe Eltern, nur in die Sporthallen müssen sie ihr Kinder und Jugendlichen schon selbst bringen.
Handball im Verein ist am schönsten. „Treib mal wieder Sport"
Unter diesem Motto möchten wir alle Mädchen und Jungen, die Lust haben und sich angesprochen fühlen, das Handballspielen zu erlernen (ab Jahrgang 2014 bis 2020, gern auch älter) recht herzlich einladen.
Aus diesem Grund haben wir uns entschlossen, siehe nachfolgendes Datum, eine Sichtung anzubieten.

Wann: Sonntag, 15. Dezember 2024; Beginn: 10.00 Uhr - 11.30 Uhr
Wo: Sporthalle Prittitz, Wethauer Landstr. 9, 06682 Teuchern, OT Prittitz, im OT Plotha, direkt an der B 87.

Ansprechpartner: Hans Becker, Tel. 0152 31 91 71 11; Gottfried Löber, Tel. 0157 72 10 09 32; Lars Janke, Tel. 0173 9 35 99 96 Kassandra Maul, Tel. 0152 59 68 19 71

Handball hält fit und macht Spaß! Und wann kommst du in unseren Verein?

Handballvereine - gut das wir sie haben!

Mit sportlichem Gruß
Gottfried Löber

Kursgutschein

Schon an Weihnachten denken – Verschenken Sie Bildung!

Suchen Sie noch ein passendes Geschenk für Familie oder Freunde? Wie wäre es mit einem Kursgutschein der Volkshochschule Burgenlandkreis? Mit einem Gutschein verschenken Sie nicht nur Freude, sondern auch die Möglichkeit, Neues zu entdecken und sich weiterzubilden. Unsere Gutscheine erhalten Sie in allen Geschäftsstellen der Volkshochschule.

Aktuell stellen wir unser Kursangebot für das Frühjahrssemester 2025 zusammen. Ab Ende Dezember finden Sie das vollständige Programm mit allen Kursen und Veranstaltungen auf unserer Webseite unter **www.vhs-burgenlandkreis.de** – dort können Sie sich auch direkt für Kurse anmelden.

Gedruckte Programmhefte werden außerdem ab Mitte Januar an verschiedenen öffentlichen Stellen für Sie bereitliegen.
Gern können Sie uns auch telefonisch unter 03443 / 3396800 erreichen.

Ihre Volkshochschule Burgenlandkreis „Dr. Wilhelm Harnisch“, Geschäftsstelle Weißenfels

Wir wünschen allen Teilnehmenden, Kursleitenden sowie (Weiterbildungs-)Interessierten eine schöne entspannte (Vor-)Weihnachtszeit.

vhs

Dach Pfleger
Udo Weidner
DACHDECKERMEISTER
Gerüst und Kranarbeiten
Dacharbeiten aller Art
Fassadenarbeiten
Dachklempner
Kaminköpfe
Zeitzer Str. 18
06679 Hohenmölsen
Tel. 034441-392318
Fax. 034441-392319
Funk. 015156338762
dach.pfleger@gmail.com
Mitglied der Dachdecker-Innung

Metzgerei Roland Börner
Inh. Matthias Börner
Wir wünschen unseren Kunden, Geschäftspartnern, Freunden und Bekannten ein frohes Weihnachtsfest und alles Gute für das neue Jahr!
Otto-Nuschke-Straße 19
06679 Hohenmölsen
Tel. 034441/20564
Öffnungszeiten
Di.-Fr. 8.30 - 18.00 Uhr
Sa. 8.00 - 11.00 Uhr

Allen Lesern ein frohes Weihnachtsfest!
Steuerwissen ist Geld!
Wir setzen unser Wissen und unsere Erfahrungen zu Ihrem Vorteil ein und erstellen Ihre
Einkommensteuererklärung
bei Einkünften ausschließlich aus nichtselbstständiger Arbeit, Renten und Versorgungsbezügen. Nur im Rahmen einer Mitgliedschaft.
Beratungsstelle: Manuela Oeftger
Wählitzer Weg 12 • 06679 Hohenmölsen
Tel.: (034441) 2 40 88
Sprechtage: Dienstag und Donnerstag
(kostenloses)
Info-Telefon 0800-181 76 16
info@vlh.de // www.vlh.de
Vereinigte Lohnsteuerhilfe e.V.
LOHNSTEUERHILFEVEREIN

MIT UNS FAHREN SIE BESSER!
Jetzt noch wechseln!
LVM VERSICHERUNG
Roland Moll
Badergasse 4 – 5
Tel.: 034441 / 22702

Schnelles Netz für Hohenmölsen-Nord

Infomobil vom 02. - 06. Dezember vor Ort

Aktuell laufen die Planungen zum Ausbau des hochmodernen Glasfaser-Netzes in Hohenmölsen-Nord auf Hochtouren. Damit können rund 2.200 Haushalte und Unternehmen einen direkten Glasfaser-Anschluss bis in die Wohn- oder Geschäftsräume erhalten. Die Verlegung der Anschlüsse wird im Auftrag der Telekom durchgeführt.

Schnell sein lohnt sich

Wer jetzt einen Glasfaser-Tarif bei der Telekom beauftragt, bekommt den Glasfaser-Hausanschluss kostenlos und spart damit 799,95€[1]. Sie gehören dann zu den Ersten, die an das schnelle neue Netz angeschlossen werden. Ein Internetzugang über Glasfaser bietet eine sehr schnelle und stabile Verbindung. Das bedeutet grenzenloses Surf-Vergnügen, z.B. für

- *Freizeit und Spaß:* Musik- und Videostreaming, digitales Fernsehen und Gaming
- *Home-Office und Home-Schooling:* Videokonferenzen und schneller Zugriff auf Webbasierte Anwendungen
- *Komfort und Sicherheit:* Steuerung von Heizung, Licht und vielem mehr

Wechseln geht so einfach

Eine kurze Online-Abfrage über *telekom.de/glasfaser* zeigt, ob Ihre Adresse im Ausbaugebiet liegt. Gehört sie dazu, können Sie den Glasfaser-Tarif mit der gewünschten Geschwindigkeit buchen. Alles weitere erledigt die Telekom. Sofern Sie zur Miete wohnen, kontaktiert die Telekom ihre Vermieter, um das Einverständnis für die Verlegung des Glasfaser-Anschlusses einzuholen. Gut zu wissen: Die Glasfaser-Tarife bieten viel Bandbreite zum fairen Preis. Dabei profitieren Sie

Quelle: Telekom

Für rund 2.200 Haushalte in Hohenmölsen baut die Telekom Glasfaserleitungen aus.

mit Glasfaser von einer höheren Upload-Geschwindigkeit und einer besseren Stabilität bei der Nutzung Ihres Anschlusses, unabhängig davon, wie viele Nutzer in Ihrer Umgebung gerade im Netz unterwegs sind. Außerdem sind in den neuen Glasfasertarifen alle Gespräche ins deutsche Fest- und Mobilfunknetz bereits inklusive.

Glasfaser für Unternehmen

Auch für Unternehmen ist Glasfaser sehr attraktiv, da Mitarbeiter, Fahrzeuge und Anwendungen immer stärker miteinander vernetzt werden. Glasfaser bietet für aktuelle und kommende Geschäftsanwendungen, wie z.B. Anwendungen mit künstlicher Intelligenz, eine leistungsstarke und belastbare Netzanbindung.

Ihre Adresse ist noch nicht dabei?

Falls Sie an Ihrer Adresse noch keinen Glasfaser-Tarif buchen können, registrieren sie sich kostenlos auf *telekom.de/glasfaser* als Interessent. Sie werden benachrichtigt, sobald der Ausbau in Ihrem Adressengebiet geplant ist.

Glasfaser punktet bei Nachhaltigkeit

Die Telekom betreibt ihr Netz mit 100% Strom aus erneuerbaren Energien. Glasfaser ermöglicht gemäß einer Studie des Umweltbundesamtes eine besonders energiesparsame Übertragung von Daten, z.B. für Videostreaming.

Beraterteam vor Ort

Im Ausbaugebiet ist ein Beraterteam im Auftrag der Telekom unterwegs und ermöglicht Ihnen eine bequeme und sachkundige Beratung zu Hause. Die Kundenberater können sich mit einem Dienstausweis legitimieren. Für Fragen zur Autorisierung steht die kostenlose Service-Nummer 0800 330 9765 zur Verfügung.

1) Aktion gilt bis 03.02.2025. Für die Bereitstellung eines Telekom Glasfaser Tarifs ist ein Glasfaser-Hausanschluss erforderlich. Sofern noch nicht vorhanden, wird dieser kostenfrei neu verlegt, vorausgesetzt die Anschlussadresse für den Tarif ist mit der Adresse des mit Glasfaser anzuschließenden Gebäudes identisch. Die Bereitstellung erfolgt, wenn Hauseigentümer/Hausverwaltung dem Ausbau nicht widersprechen und die finale Prüfung den Ausbau bestätigt.
Als Glasfaser Tarif gilt z.B. Glasfaser 300 mit 300 Mbit/s Download-Geschwindigkeit. Dieser Tarif kostet für Breitband-Neukunden, die in den letzten 3 Monaten keinen Breitbandanschluss bei der Telekom hatten, in den ersten 6 Monaten 19,95€/Monat, danach 49,95€/Monat zzgl. einmaliger Bereitstellungspreis 69,95€, Mindestvertragslaufzeit 24 Monate. Ob Ihre Adresse im Ausbaugebiet liegt, können Sie über telekom.de/glasfaser prüfen.

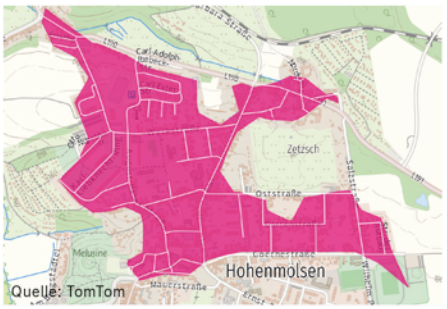

Quelle: TomTom

Glasfaser-Ausbaugebiet der Telekom in Hohenmölsen

QR-Code scannen, um weitere Informationen zu erhalten

Wir sind für Sie da

Die Telekom berät Sie gerne telefonisch und in den Shops vor Ort zu allen Fragen rund um den Glasfaser-Anschluss.

- Das **Telekom Infomobil** steht vom **02.12. bis 06.12.** auf dem **Marktplatz** in Hohenmölsen. Interessierte können sich von 10 – 18 Uhr vor Ort beraten lassen.
- **Telefon:** Kostenlos unter **0800 22 66100** (Privatkunden), **0800 33 01300** (Geschäftskunden)
- **Shop:** Telekom Partner Jotel Services GmbH, Wendische Str. 20, Zeitz, Tel.: 03441/227850
- **Webseite: telekom.de/glasfaser-sachsen-anhalt**

Connecting your world.

Region Nördliches Zeitz
EKM

ANTEA BESTATTUNGEN

Gedenkveranstaltung

Für Menschen,
die trauern, sich erinnern wollen,
zur Ruhe kommen wollen
bevor das neue Jahr beginnt.

Samstag, 28. Dezember 2024

14:00 Uhr

Stadtkirche St. Peter Hohenmölsen

Melden Sie sich gern vorher an:
annett.wirth@antea.de / 0151 14 86 03 40

Im Anschluss Möglichkeit für Gespräche
im Gemeindehaus (Altmarkt 13)

SEAT Service

Autocenter Rübner e. K.

Service, wie du ihn dir wünschst.

Unser Service-Angebot:

- Wartung & Inspektion
- HU/DEKRA-Service
- Reifenservice
- Klimaanlagenservice
- Unfallinstandsetzung
- Achsvermessung
- Fahrzeugdiagnose
- Autoglas-Service
- Hol- und Bringservice/Ersatzwagen
- Wartung und Inspektion für Fremdfabrikate nach Herstellervorgaben
- Fahrzeugelektrik
- Bremsen / Auspuff / Stoßdämpfer

Über 30 Jahre Erfahrung. • Wir sind gerne auch für Sie da.

Tel.: 034441 / 272 10 • E-Mail: info@ruebner.de

Seniorenclub Großgrimma e. V.

Aktuelle Termine im Monat Dezember:

Leitungssitzung
im Bürgerhaus
am 03.12.2024, 13.30 Uhr

Weihnachtsfeier
im Bürgerhaus
am 19.12.2024, 14.00 Uhr
- Programm der KiTa "Anne Frank"
- Kuchenbasar
- Tanz
- ein festliches Essen

gez. Ch. Schmalz

MIETWAGENSERVICE
Lutz Hillert

- Partner aller Krankenkassen
- Fahrten zur Chemo- und Strahlentherapie sowie Rollstuhltransporte

An der Pforte 6a - 06679 Hohenmölsen
Telefon: 034441 / 18 31 21
Fax: 034441 / 18 78 77
Handy: 0174 / 73 63 053
E-Mail: lutz.hillert@online.de
www.mietwagenservice-hillert.de

PENSION Kase

www.pension-kase.de

Mühlweg 14
06679 Hohenmölsen
Telefon: 03 44 41 / 3 33 80
Email: info@pension-kase.de

EZ ohne Frühstück	25,00 €
EZ mit Frühstück	30,00 €
DZ ohne Frühstück	40,00 €
DZ mit Frühstück	50,00 €

Unseren Gästen wünschen wir FROHE WEIHNACHTEN!

AUTO-SERVICE KÜHLING
Kfz-Meisterbetrieb
Seit 28 Jahren Ihr zuverlässiger Servicepartner!

Wir wünschen unserer werten Kundschaft und unseren Geschäftspartnern ein frohes Fest sowie schöne, erholsame Feiertage und ein gesundes neues Jahr.

Pirkau 2 · 06711 Zeitz OT Pirkau · Telefon 03441 - 680702 · Funk 0172 - 7947149

Rübner Automobile GmbH

Audi Service

06679 Hohenmölsen • Dobergaster Str. 3
☎ 034441 / 3 34 98
E-Mail: info@autohaus-ruebner.de
www.autohaus-ruebner.de

- Wartung und Reparatur nach Herstellervorschrift auch für Fahrzeuge mit Leasingvertrag (Wartung- und Verschleiß)
- Verwendung von Originalteilen
- Zugriff auf die Herstellersysteme (Reparaturleitfaden, Wartungslisten, Teilekataloge)
- Anpassung von Wegfahrsperre, Auslesen von Radiocode
- Softwareaktualisierung nach Herstellervorgabe (SVM)
- Diagnose und Fehlersuche mit Herstellersystemen
- Kalibrierung von Assistenzsystemen
- Achsvermessung
- Reifendienst incl. Einlagerungsservice
- Klimaservice
- Glas-Reparatur und Austausch
- Abgasuntersuchung
- Hauptuntersuchung durch DEKRA und GTÜ
- Unfallinstandsetzung
- Lackierung durch zertifizierten Partner
- Fahrzeugpflege und Aufbereitung
- Euromobil, Mietwagenservice

Ihr Audi-Servicepartner im Burgenlandkreis und unabhängiger Markenbetrieb für Volkswagen und Skoda

Wir wünschen unseren Kunden, Geschäftspartnern, Freunden und Bekannten frohe Weihnachten und immer gute Fahrt im Jahr 2025.

Mit diesem Weihnachtsgruß verbinden wir unseren Dank für Ihr Vertrauen und wünschen uns weiterhin ein angenehmes Miteinander.

Ihr Rübner Automobile Team.

Anwaltskanzlei Carmen Borchert

Carmen Borchert
Rechtsanwältin
Fachanwältin für Familienrecht und Verkehrsrecht

Ernst-Thälmann-Straße 5
06679 Hohenmölsen
info@anwalt-borchert.de

Tel. 034441-22 696
Fax. 034441-22 697
www.anwalt-borchert.de

Ich bin für Sie da in:
- **Familiensachen**
- **Verkehrsunfallangelegenheiten**
- **Bußgeld- und Strafsachen**

Ferner im:
- **Arbeits- und Zivilrecht sowie**
- **Miet- und Grundstücksrecht**

i&M BauCentrum Hohenmölsen
Baustoffe Baumarkt Gartencenter

Wo die Profi's kaufen

• Baustoffhandel •
• Baumarkt •
• Blumenzentrum •
• LKW mit Kran zur Auslieferung •

BauCentrum Hohenmölsen
Gewerbegebiet Einheit · 06679 Hohenmölsen
Tel.: 034441 / 44950 · Fax 449520
Mo-Fr 6³⁰-18⁰⁰ Uhr · Sa 8⁰⁰-12⁰⁰ Uhr

Wir wünschen unseren Kunden ein frohes Weihnachtsfest und ein gesundes neues Jahr!

Jörg Lenzer
J.L Lenzer Bauunternehmen

Bauunternehmen J. Lenzer
Inh. Jörg Lenzer
Bauvereinsweg 7
06679 Hohenmölsen

Tel. 034441 / 36 97 89
Funk 0173 / 5 75 51 75
Fax 034441 / 1 84 39

E-Mail: Info@Lenzer-Bau.de
Internet: www.Lenzer-Bau.de

SCHELLENBERG
FLIESENLEGER & MAURERMEISTERBETRIEB
Inh. Marco Schellenberg

Alles aus einer Hand!
Durch bewährte Zusammenarbeit mit unseren Handwerkspartnern

034441 331 03
service@fliesen-schellenberg.de

Beratung • Gestaltung • Verarbeitung • Verkauf
Fliesen • Platten • Mosaik • Naturstein

Die Weihnachtsshow der
SUNFLOWERS
100.000 Lichter treffen 100.000 Herzen
Unsere Cafeteria versorgt Sie
an beiden Tagen mit herzhaften Snacks und
weihnachtlichen Leckereien.
(Freitag ab 16.30 Uhr / Samstag ab 15.30 Uhr)
Freitag, 06.12.2024, 17.30 Uhr
Samstag, 07.12.2024, 10.00 Uhr & 16.30 Uhr
Bürgerhaus Hohenmölsen - Dr.-Walter-Friedrich-Straße 2
Kartenverkauf im Bürgerhaus!
Preis Erwachsene: 15,00 Euro
Preis Kinder: 10,00 Euro (bis 12 Jahre)
(Inklusive 1,00 Euro Spende!)