



Lokale Aktionsgruppe Montanregion Sachsen- Anhalt Süd

Projektbogen 2018 (Bedarfsanmeldung) zur Umsetzung der Lokalen Entwicklungsstrategie (LES) im Jahr 2019

Bitte beachten Sie, dass nur vollständig ausgefüllte und unterzeichnete Projektbögen (incl. aller benötigter Anlagen) bearbeitet werden können.

Kontaktdaten Projektträger

| |
|------------------------------|
| Name/Unternehmen/Institution |
| Adresse |
| Ansprechpartner/in |
| Telefon |
| Mobil |
| Fax |
| E-Mail |

Projektbezeichnung

| |
|--|
| |
|--|

Projektadresse:

| |
|--|
| |
|--|

Aktionsplan

| | | |
|--|---------------------------------------|---|
| Gehört das vorgeschlagene Projekt zum Aktionsplan der LAG? <i>bitte Zutreffendes ankreuzen</i> | JA <input type="checkbox"/> | NEIN <input type="checkbox"/> |
|--|---------------------------------------|---|

Hinweis: Die Vorhaben aus dem Aktionsplan, finden Sie in der Lokalen Entwicklungsstrategie (LES) Anlage 9 unter www.leader-saale-unstrut-elster.de

Handlungsfeld

| | |
|--|-----------------------------------|
| Das Projekt unterstützt die praktische Umsetzung des folgenden Handlungsfeldes (HF) der LES: <i>bitte Nr. des Handlungsfeldes eintragen, diese finden Sie unter www.leader-saale-unstrut-elster.de</i> | HF <input type="text"/> |
|--|-----------------------------------|



Lokale Aktionsgruppe Montanregion Sachsen- Anhalt Süd

Beschreibung des Projektes

Skizzierung des Vorhabens und
Benennung der geplanten
Maßnahmen

[Ausgangssituation, geplante
Vorgehensweise,
Erläuterungen. Welche
Maßnahmen/ Gewerke sollen
gefördert werden?]

Als Anlagen sind beizufügen:

| | |
|--------------------------|--|
| <input type="checkbox"/> | Fotos IST-Zustand |
| <input type="checkbox"/> | Übersichtslageplan mit Markierung des Objektes |
| <input type="checkbox"/> | Konzept (Nutzungskonzept/ Betriebskonzept) |
| <input type="checkbox"/> | Nachweis der Konzeptumsetzung |
| <input type="checkbox"/> | ggf. weitere Pläne/ Entwurfsplanungen etc. |

Projektziele

[z.B. Umnutzung nicht genutzter
Gebäude, Schaffung neuer
Arbeitsplätze, Inwertsetzung
historischer Bauten, Beitrag zur
Sicherung der Daseinsvorsorge
im Kontext des demografischen
Wandels u.ä.]



Lokale Aktionsgruppe Montanregion Sachsen- Anhalt Süd

| | | |
|------------------------------|-------------------|-------|
| Durchführungszeitraum | Projektstart 2019 | Monat |
|------------------------------|-------------------|-------|

| | |
|------------------|-------|
| Projektende 2019 | Monat |
|------------------|-------|

Hinweis: Es ist davon auszugehen, dass Zuwendungsbescheide (nach Prüfung der Förderfähigkeit der eingereichten Antragsunterlagen) frühestens ab Mai des Beantragungsjahres vorliegen werden; zudem ist davon auszugehen, dass die Projekte noch im gleichen Jahr vollständig (außer Kommunen) abgeschlossen werden müssen. Da nach Abschluss der Projekte eine Prüfung durch die Bewilligungsbehörden vor Ort erfolgt und die Auszahlung der Fördermittel den Regelungen des Kassenschlusses in Sachsen-Anhalt unterliegt, ist ein Projektabschluss im Bewilligungsjahr anzustreben.

| | | |
|---------------|--|-------------|
| Kosten | Kosten nach Kostenarten Angaben in Euro, brutto (inkl. MwSt.) | 2019 |
| | Investitionen | |
| | Personal- und Honorarkosten | |
| | Kosten für Studien/Konzepte | |
| | weitere Kosten | |
| | Kosten gesamt, brutto | |

| | | |
|---------------------|--|-------------|
| Finanzierung | Finanzierungsquellen Angaben in Euro | 2019 |
| | Eigenmittel insgesamt | |
| | Leistungen Dritter¹ | |
| | zu beantragende Zuwendung (Förderung) | |
| | Finanzierung gesamt | |

| | | | |
|--------------------|---|--------------------------|--------------------------|
| Eigenmittel | Die oben genannten Eigenmittel (vgl. Angaben zur Finanzierung) stehen im Beantragungsjahr <u>uneingeschränkt</u> zur Verfügung? – s. Hinweise unten - bitte Zutreffendes ankreuzen | JA | NEIN |
| | | <input type="checkbox"/> | <input type="checkbox"/> |

Hinweise:
Die Verfügbarkeit der Eigenmittel kann beispielsweise durch die Kopie eines Kontoauszugs, den Nachweis einer Bankfinanzierung (Kredit) oder die Bestätigung der Hausbank, dass entsprechende Darlehen in Aussicht gestellt sind, erfolgen.
Bei kommunalen Antragstellern ist maßgeblich, dass die notwendigen Eigenmittel im Haushaltsplan für das Jahr der Beantragung eingeplant sind. Für die Bewilligungsbehörden ist die Erteilung des Zuwendungsbescheides davon abhängig, dass der Haushaltsplan der Kommune von den kommunalen Aufsichtsbehörden genehmigt ist; dies wird in der Regel erst im Verlauf des Jahres der Fall sein.

¹ Folgende Drittmittel dürfen der Beteiligung zugerechnet werden und sind in geeigneter Form nachzuweisen:
a) Spenden/ Leistungen Dritter, die nicht zweckgebunden sind, oder
b) Spenden/ Leistungen Dritter, die zweckgebunden sind, sofern dem die Vorgaben weiterer Mittelgeber nicht entgegenstehen



Lokale Aktionsgruppe Montanregion Sachsen- Anhalt Süd

| | | | |
|--|--|--------------------------------|----------------------------------|
| Gesamtfinanzierung | Ich erkläre, dass die Gesamtfinanzierung (Vorfinanzierung) des Projektes gesichert ist | JA <input type="checkbox"/> | NEIN <input type="checkbox"/> |
| | <i>Hinweis:</i> Die Förderung wird projektbezogen gewährt und als einmaliger Zuschuss, anteilig an den Gesamtkosten, nach der Realisierung des Projektes ausgezahlt (Erstattungsprinzip). | | |
| Eigentümer wenn nein, bitte den Eigentümer eintragen | | JA <input type="checkbox"/> | NEIN <input type="checkbox"/> |
| Anlage | Zustimmung des Eigentümers, wenn Sie nicht Eigentümer sind | <input type="checkbox"/> | |
| Baugenehmigung | Ist eine Baugenehmigung erforderlich? <i>Bitte Zutreffendes ankreuzen.</i> | JA <input type="checkbox"/> | NEIN <input type="checkbox"/> |
| | Wenn JA: Liegt die Baugenehmigung bereits vor? <i>Bitte Zutreffendes ankreuzen.</i> | <input type="checkbox"/> | <input type="checkbox"/> |
| Denkmalrechtliche Genehmigung | Ist eine denkmalrechtliche Genehmigung erforderlich? <i>Bitte Zutreffendes ankreuzen.</i> | JA <input type="checkbox"/> | NEIN <input type="checkbox"/> |
| | Wenn JA: Liegt die Genehmigung bereits vor? <i>Bitte Zutreffendes ankreuzen.</i> | <input type="checkbox"/> | <input type="checkbox"/> |
| Weitere Genehmigungen | Sind weitere Genehmigungen erforderlich? <i>Bitte Zutreffendes ankreuzen.</i> | JA <input type="checkbox"/> | NEIN <input type="checkbox"/> |
| | Wenn JA: Welche? | | |
| Arbeitsplatzschaffung | Führt die Durchführung des Vorhabens zur Schaffung von mindestens einem neuen Arbeitsplatz? (Der Erhalt des Arbeitsplatzes wird auch nach Auslaufen der Förderung garantiert.) <i>Bitte Zutreffendes ankreuzen.</i> | JA <input type="checkbox"/> | NEIN <input type="checkbox"/> |
| Arbeitsplatzsicherung | Sichert die Durchführung des Vorhabens bestehende sozialversicherungspflichtige (Vollzeit-)Arbeitsplätze im LAG-Gebiet? <i>Bitte Zutreffendes ankreuzen.</i> | JA <input type="checkbox"/> | NEIN <input type="checkbox"/> |
| Regionale Vernetzung | Trägt das Vorhaben zur Vernetzung von Akteuren in der Region bei (überregionale/überörtliche Vernetzung)? <i>Bitte Zutreffendes ankreuzen.</i> | JA <input type="checkbox"/> | NEIN <input type="checkbox"/> |
| | <i>Hinweis:</i> Gemeint sind Formen der Zusammenarbeit mehrerer Akteure im LAG-Gebiet – z.B. gemeinsame Nutzung der im Zuge des Projektes geschaffenen Einrichtungen. | | |
| Demografischer Wandel | Trägt das Vorhaben zur Linderung von Folgewirkungen des demografischen Wandels in der Region bei? <i>Bitte Zutreffendes ankreuzen.</i> | JA <input type="checkbox"/> | NEIN <input type="checkbox"/> |



Lokale Aktionsgruppe Montanregion Sachsen- Anhalt Süd

Hinweis: Gemeint sind z.B. Vorhaben zur Nachnutzung leergefallener Gebäude (Nachnutzung) und Anpassungsmaßnahmen an neue Nutzungsanforderungen im Zuge des Bevölkerungsrückgangs und der Veränderung der Altersstruktur in der Region.

Informationsfluss

Neben dem LEADER-Management hat der Projektträger dafür Sorge zu tragen, dass der Informationsfluss gewährleistet ist.

Wie sind Sie auf LEADER aufmerksam geworden?

Verwendung der Daten/ Datenschutz:

Mit meiner Unterschrift stimme ich der Weiterverwendung der erhobenen Daten durch die Lokale LEADER-Aktionsgruppe unter Beachtung des aktuell geltenden Rechtsrahmens nach dem Bundesdatenschutzgesetz zu. Die personenbezogenen Daten werden im Rahmen des LEADER-Prozesses in der LAG verarbeitet, gespeichert und weitergeleitet und auch im Zuge der Prioritätenlistenstellung öffentlich gemacht (u. a. bei den öffentlichen Mitgliederversammlungen).

Der Verkauf Ihrer Kontaktdaten (Mailadresse) an Dritte ist ausgeschlossen. Ich kann die Einwilligung jederzeit per E-Mail an: mail@finneplan-einecke.de oder per Brief an Finneplan Einecke, Wilhelm-Pieck-Straße 21, 06647 Fimmelnd OT Saubach widerrufen. Im Rahmen der Projektumsetzung erstelltes oder zur Verfügung gestelltes Fotomaterial und Projektinformationen können für die Öffentlichkeitsarbeit der LAG (z.B. Pressearbeit/ Internetseite/ Newsletter/ Kalender usw.) unter Wahrung des persönlichen Datenschutzes genutzt werden.

Rechtsgrundlage: Aktuell geltender Rechtsrahmen nach dem Bundesdatenschutzgesetz (BDSG) und die ab dem 25. Mai 2018 europaweit gültigen Vorgaben der EU-Datenschutz-Grundverordnung (DSGVO). Verweise auf Rechtsgrundlagen der DSGVO sind ab dem 25. Mai 2018 maßgeblich.

.....
Datum

.....
Unterschrift / Stempel (wenn vorhanden)



EUROPÄISCHE UNION
ESIF
Europäische Struktur- und
Investitionsfonds

LAG Lokale Aktionsgruppe
Montanregion Sachsen-Anhalt Süd

Lokale Aktionsgruppe Montanregion Sachsen- Anhalt Süd

Infoblatt

Bitte senden Sie den Projektbogen an:

Finneplan Einecke
LAG Montanregion Sachsen-Anhalt Süd
Wilhelm- Pieck- Straße 21

06647 Finneland/ OT Saubach

Einsendeschluss: **01. 07. 2018** (es gilt der Poststempel)

VON DER IDEE ZUM LEADER PROJEKT

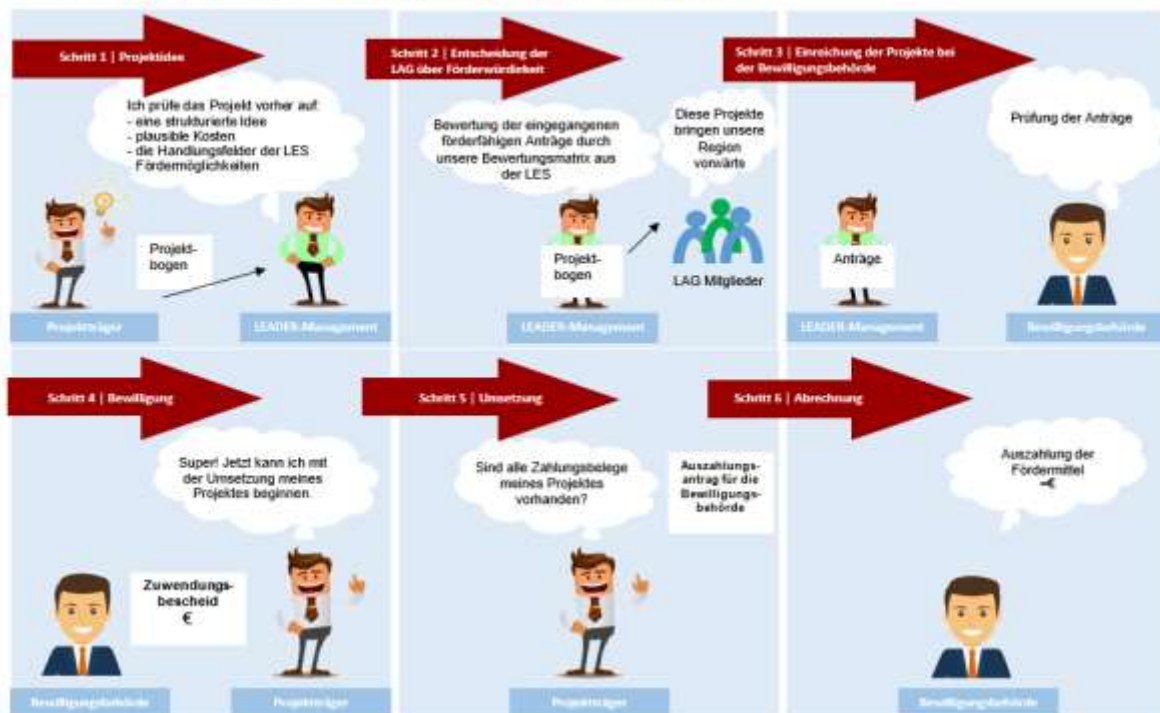

Weitere Informationen erhalten Sie unter:

www.leader-saale-unstrut-elster.de

